

GUIA CIUDADANA

CRUZ ROJA

Cabo 1. D. José Fabregó. Domicilio: G. S. Pedro Mártir, 248. Trabaja en Hilatura Puigdemont.

Cabo. D. Pedro Planadevall. Domicilio San Rafael, 11-4. Trabaja en Hijos Artigas. Teléf. 260177.

Individuos. Jaime Rodríguez, José Guirado, José Cuestas, Miguel Fabregó.

FARMACIA DE TURNO

Sábado:

D. José M.^a Llach. - Bonaire, 1.

Domingo:

D. Juan Fajula. - Pl. del Conill, 3.

Lunes:

D. Jorge Vayreda. - San Rafael, 28.

Martes:

D. Antonio Oller. - San Esteban, 17.

Miércoles:

D. Juan Puigbert. - Pl. Generalísimo, 1.

Jueves:

D. Juan Cardelús. - Serra Ginesta, 10.

Viernes:

D. José M.^a Llach. - Bonaire, 1.

EXPENDEURIA

Por la mañana:

Núm. 1. - Calle Alfonso V.

TAXIS (Servicio nocturno)

D. Salvador Alsina Bartrina. - Vilanova, 30. - Teléf. 260388.

Reserva

D. Juan Pérez Ordeix. - Lorenzana, 10.

SEGURO DE ENFERMEDAD - (Servicio Médico de urgencia):

Mes de JUNIO

Del día 1 al día 16 (a las 9 horas):

D. José M. Torrent Sacrest. - Baja del Tura, 3. - Teléf. 26 01 69.

Del día 16 (a las 21 horas) al 1 de Julio (a las 9 horas):

Dr. D. José M. Agustí Masó. - San Rafael, 19. - Teléf. 26 04 78.

Nocturno: Diario de 21 a 9 horas. Diurno: Domingos y festivos, de 9 a 21.

HORARIO MISAS DOMINGO

Parroquia: 7, 8, 9, 10, 11, 12 y 20.

Ntra. Sra. del Tura: 9 y 11.

Santo Hospital: 7.

PP. Carmelitas: 7'30, 8'30, 9'30, 10'30, 11'30 y 21.

PP. Capuchinos: 7'30, 8'30, 9'30, 10'30 y 11'30.

Escuelas Pías: 8, 9, 10 y 11.

Inmaculado Corazón de María: 9.

Divina Providencia: 7 y 11'30.

La Caridad: 8'15.

Parroquia de San Cristóbal Las Fonts: 8 y 11.

Parroquia de S. Pedro Mártir: 8, 10 y 11.

Parroquia de S. Roque: 8, 10'30 y 12'30.

Capilla de los Desamparados: 9'15.

LA GARROTXA

Semanario de F. E. T. y de las J. O. N. S.

AÑO XXXI

D. L. GE n. 52 - 1961 PRECIO: 5 PESETAS

Director: Juan de Mallbrán Gelabert

Redacción: "Aubert, Impresor" - Calle Hospicio, 9 - Teléfono 26 02 68

COSES D'OLOT

Desde 1668 tampoco faltaron más ajiolos, hasta explotar la nueva guerra con Francia en 1673, después de la Paz de los Pirineos concertada en 1659, en la que España perdió definitivamente el Rosellón, Conflent, Vallespir y parte de la Cerdaña.

En el intermedio y por intercesión del jesuita P. Piquer, Olot adquirió las reliquias de Santa Sabina, traídas de Roma, y recibidas solemnemente por los habitantes de la villa en 13 de Diciembre de 1667.

(Doctor Joaquín Danés Torres. - Historia de Olot).

CUPÓN DE LOS CIEGOS

Día 2, Lunes	906
Día 3, Martes	529
Día 4, Miércoles	585
Día 5, Jueves	—
Día 6, Viernes	742
Día 7, Sábado	364

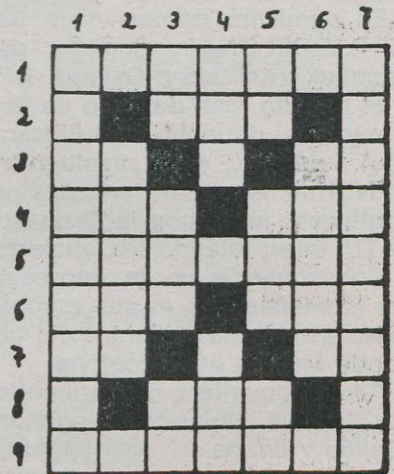

HORIZONTALES: 1. Alguacil. - 2. Nombre de letra. - 3. Infusión. Marchar. - 4. Número. Cerveza inglesa. - 5. Dar sazón a los frutos. - 6. Al revés, antigua ciudad de Armenia llamada "La ciudad de las mil iglesias". Al revés, chiflado. - 7. Símbolo del Radio. Carta de la baraja. - 8. Constelación. - 9. Práctico, entendido, hábil.

VERTICALES: 1. Entorpecerse un miembro o músculo. - 2. Diminuta. - 3. Nombre de letra. Composición poética. Al revés, río de Italia. - 4. Al revés, yerno de Mahoma. Tosté. - 5. Nota musical. Cerco de cualquier materia rígida en forma de circunferencia. Voz de mando. - 6. Fonéticamente, hilera. - 7. Conjunto de todos los obreros como entidad económica.

SOLUCION AL CRUCIGRAMA ANTERIOR

HORIZONTALES: 1. Nulidad. - 2. Asa. - 3. Mi. AC. - 4. Bra. Ana. - 5. Recital. - 6. Ana. odl. - 7. De. eT. - 8. Tri. - 9. Acuerdo.

VERTICALES: 1. Nombradía. - 2. Irene. - 3. La. Acá. Tu. - 4. Isa. Ere. - 5. Da. Ato. Ir. - 6. Anade. - 7. Decalitro.

PROBLEMA DE AJEDREZ

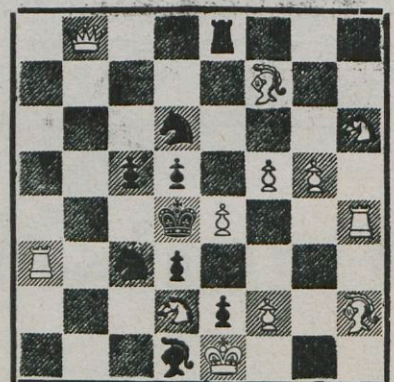

Juegan Blancas - Mate en dos jugadas (Solución en el número próximo)

Solución del problema anterior:

D 2 T