

PANORAMA DEPORTIVO



1.ª Categoría Regional GRUPO NORTE

El Guixols-Arenys suspendido por la nieve

La gran nevada caída en nuestra ciudad el pasado sábado, hizo que el domingo el árbitro designado para el partido Guixols-Arenys, y después de un cambio de impresiones con los dos delegados, acordó que el encuentro en cuestión no se celebrase, por estar el terreno

no de juego en malísimas condiciones.

La actitud adoptada por el colegiado señor Ribas, fué muy acertada, debido a lo peligroso que hubiese resultado el corretear sobre la nieve que cubría totalmente la cancha de nuestro Campo Municipal de Deportes.

A la hora de costumbre estaban los jugadores locales al mando de su preparador en los vestuarios, y mientras se esperaba la llegada del Arenys de Mar, que por cierto fue muy retrasada, debido a las malas condiciones de las carreteras.

Mientras se aguardaba la llegada del equipo visitante, los comentarios eran de toda clase y el encargado de dirigir la contienda, estaba dispuesto a ponerse de corto, y hacer que el partido se jugase.

Menos mal que los visitantes, interpretaron el buen sentir y así dieron cuenta de lo peligrosísimo que resultaba el jugar un partido de fútbol en un campo cubierto totalmente de nieve y que al poco rato, hubiese quedado como un lago.

Observen nuestros lectores que no ha sido precisamente el Guixols Arenys, el único partido suspendido, ya que en nuestro grupo,

tampoco pudieron celebrarse los encuentros: Inglés-Bañolas; Centellas Palafrugell; Montgrí-Las Planas y Mollet-San Celoni, lo que demuestra el mal estado de los terrenos en toda la región.

Ahora la incógnita del aficionado local es de si este partido suspendido o aplazado, cuenta como sanción por la descalificación de los jugadores Riera y Ventura. ¿Podrá por lo tanto Riera jugar en Palafrugell? ¿Podrá jugar Riera el día del Guixols-Arenys?

Estas son las cosas que más preocupan al hincha local, quien todavía sigue confiando en una reacción fulminante del equipo y que nuevamente vaya cosechando juntos y más puntos que le pueda asegurar un puesto para dar el salto a la categoría superior.

Esperemos que el próximo domingo en Lloret, tengamos reparaciones en el Guixols, suponiendo que Palomeras y Corominas, estarán ya en condiciones de reaparecer y los mismos darán al equipo otro tono que no tenía en Las Planas, donde con un equipo cuajado de suplentes y con un Oriol en la puerta, dió una pobre sensación,

FAUT.

Crucigrama núm. 20

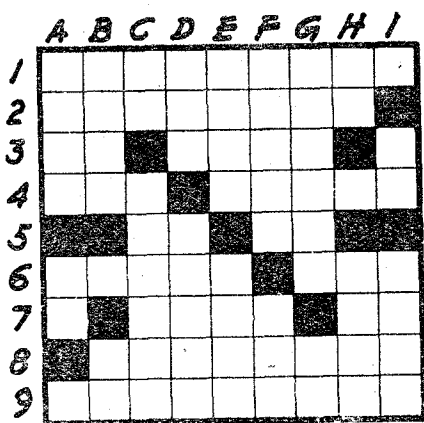

H 1 Aparato para medir la presión atmosférica 2-Existencia real. 3-Artículo - (Al rev.) Prebenda de colegial - Cero. 4-Vocal repetida - (Al rev.) Planta que almacena agua. 5 Pronombre - Símbolo del calcio. 6-Que no está en verso - Vocales. 7-Vocal - Casta o linaje - Consonantes. 8-(Al rev.) Orden de aves. 9-Base orgánica de propiedades terapéuticas.

V A-Alquitrán - Letra griega - Vocal. B-Mezcla metales fundiéndolos - Consonante - Abreviatura. C-Símbolo del radio - (Al rev.) Nombre de mujer. D-Onda de gran amplitud - Se atreverá. E-Mineral exfoliable en láminas - Antiséptico orgánico. F-Escuela filosófica y literaria - Ligo. G-Planta solanácea originaria de América - Símbolo del níquel. H Consonantes - Consonante - (Al rev.) Entrégame. I-Cero - Oxido de carbono - Arbol de madera salpicada.

Solución al crucigrama número 19

1-Caracolas. 2-Abanicos. 3-Rr - Amar - P. 4 Oís - Añejo. 5-Is - At. 6-Sumar - Ois, 7-E - Oras - Mi. 8 Aureolas. 9-Ernestina.

Hotel Murlá

Agua de MALAVELLA

Representante SEBASTIAN MESTRES

Antonio Prats Nadal

Encarnación, 60 - Tel. 36 90 97 **BARCELONA**

Productos disponibles para la industria del corcho y derivados: Acido oxálico cris. - Aceite Vaselina - Albúmina blanca de Sangre - Bórax polvo - Cera Montana «Riebeck» - Cloro «Cros» - Caseína Láctica - Cola fuerte «Medalla» - Colorantes anilina - Discos papel lija «Debray» - Dietilenglicol - Estearina - Glicerina - Goma Arábica «Kordofan» - Hexametilentetramina - Látex Dispersion Oxidos Hierro sintéticos impor. - Parafina - Paraformaldehído - Papel embalar rollos - Plastificantes impor. - Sangre en polvo.

DEPÓSITO Y DELEGACIÓN

JOAQUÍN SOLER NADAL

Paz, 9 - Teléfono 196

Cassá de la Selva

Resultados

4 Gramanet—Coma Cros 0
1 Vilasar—C. D. Gerona 1
5 Seat—San Cugat 1
Inglés—Bañolas (Susp.)
4 Calella—Seo Urgell 1
Centellas—Palafrugell (Susp.)
7 Adrianense—Lloret 1
GUIXOLS—Arenys Mar (Susp.)
Montgrí—Las Planas (Susp.)
1 Rubí—Premiá 0
Mollet—San Celoni (Susp.)

Clasificación

	J	G	E	P	F	C	P
Gramanet	20	16	2	2	69	23	34
San Celoni	19	14	3	2	72	34	31
Adrianense	20	14	3	3	66	25	31
GUIXOLS	19	10	3	6	57	41	23
Palafrugell	19	10	2	7	48	35	22
Premiá	20	9	4	7	49	42	22
Bañolas	19	9	3	7	51	35	21
Centellas	19	10	1	8	38	41	21
Las Planas	19	10	1	8	38	41	21
Rubí	20	9	3	8	41	42	21
Arenys de Mar	19	8	4	7	55	53	20
C. D. Gerona	19	8	4	7	45	41	20
Vilasar	20	7	5	8	33	55	19
Seat	20	8	1	11	49	47	17
Calella	20	6	4	10	26	34	16
Montgrí	19	5	5	9	31	47	15
Coma Cros	20	6	3	11	48	62	15
Lloret	20	6	3	11	37	59	15
Mollet	19	6	1	12	26	57	13
San Cugat	20	4	4	12	36	51	12
Inglés	19	3	4	12	31	50	10
Seo de Urgell	19	4	1	14	30	65	9

Clasificación Real

POSITIVOS: Gramanet 12; San Celoni y Adrianense 11; **Guixols** 5; Centellas 3; Premiá y Palafrugell 2; Las Planas, Rubí y Bañolas, 1.

NEGATIVOS: Vilasar 1; Calella 2; Montgrí, Seat y Coma Cros 3; Lloret y Mollet 5; Inglés 8; Seo de Urgell 9; San Cugat, 10.

Próxima Jornada

Coma Cros—Vilasar Mar
C. D. Gerona—Seat
San Cugat—Inglés
Bañolas—Calella
Seo de Urgell—Centellas
Palafrugell—Adrianense
Lloret—**GUIXOLS**
Arenys Mar—Montgrí
Las Planas—Rubí
Premiá—Mollet
San Celoni—Gramanet

Goleadores C. de F. Guixols

Salgas	20
Ferragut	9
Palomeras	9
Castro	7
Darnés	5
Prats	2
Rutllant	2
Ramió	2
Moré	1
TOTAL	57