

Exemples de la mala gestió de l'Equip de Govern Socialista

PEDRERA SUSANNA

Lluny queden aquelles curses de camions carregats de pedra per a la construcció del port de Palamós. Benauradament, la gent ja no recorda les molèsties que ocasionà aquella brutal extracció, ni les queixes dels nostres visitants a principis d'aquell estiu. Malgrat les queixes dels veïns, des del grup municipal de CiU, i l'ordre de la Conselleria de Medi Ambient d'aturar l'extracció, l'Ajuntament, fent-ne cas omís, no va aturar l'activitat extractiva fins que Palamós va disposar de suficient pedra.

El grup municipal del PSC-CUBE no en va tenir prou amb aquesta agressió ecològica (caldría recordar la política ecologista que predicava aquest grup el 87) que, davant la pressió de l'oposició, va actuar de forma prepotent i precipitada en contra de la resta de pedreres del municipi en un intent de justificar-se.

Han passat més de dos anys, i quin benefici n'ha tret Begur d'aquell

atemptat a la natura? Cap ni un, i difícilment en pot tenir algun que justifiqui una actuació que va conmovre les entranyes de la població.

En el seu moment els responsables dipositaren una fiança per garantir la restauració de l'avaría feta, i ara tot sembla voler dir que prefereixen perdre l'esmentada fiança i oblidar-se de la restauració de la pedrera. Davant d'aquesta situació, ara el Sr. Alsina dóna la culpa a la Generalitat, que segons ell té el projecte encallat.

Es nota, senyor Alsina, que és responsabilitat de les seves actuacions. Queda clar, que no es pot anar per lliure en temes que cal comptar i concretar amb d'altres administracions (temes com la Calera, el port esportiu, la pedrera Susanna, etc.). És molt fàcil carregar el mort a les altres administracions quan l'Ajuntament després d'iniciar una determinada actuació no té la capacitat per resoldre-la. Estem segurs que si el tema de l'esmentada pedrera s'hagués tractat amb la Conselleria de Medi

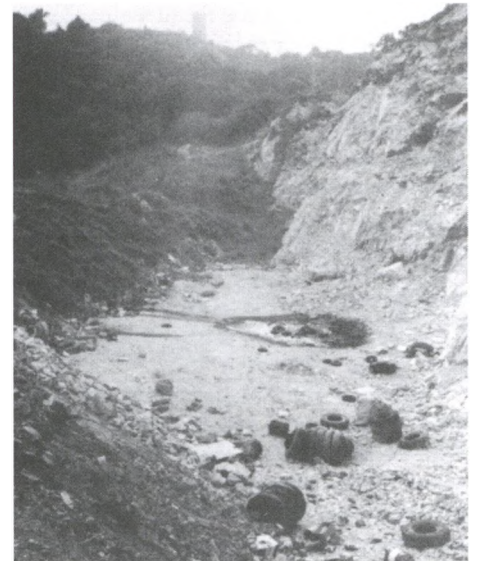

Ambient aquesta agressió ecològica no s'hauria portat a terme.

Ara caldría que el senyor Alsina donés una explicació mínimament creïble, almenys per no donar peu als més mal pensats a sospitar que van primer els interessos particulars per sobre dels de la població.

LA ZONA INDUSTRIAL

És evident que poca credibilitat pot tenir un Ajuntament quan actua d'una forma que de ben segur no es permetria a una entitat privada.

Com a administració més propera al ciutadà, els ajuntaments necessiten ser coherents i responsables a l'hora de prendre decisions. La improvisació, la prepotència, la manca de diàleg i la precipitació no són bones conselleres per governar un Ajuntament. Bona part d'aquests defectes es reflecteixen en l'actuació de

l'Equip de Govern en el que fa referència al tema de la "Zona Industrial".

En el Ple celebrat el 26 d'abril d'enguany, el Grup Socialista va aprovar les bases per a la subhasta de les parcel·les de la "Zona Industrial". Davant la sorpresa dels que estem a l'oposició, l'Equip de Govern va aprovar i donar llum verda a un dels nyaps més cridaner i increïble que es pot portar a terme. Com és possible que l'Ajuntament intenti vendre unes parcel·les que no reuneixen les condicions mínimes i necessàries? La zona en qüestió es troba en aquests moments en un estat deplorable, sinó que ho preguntin a qualsevol begurenc que s'hi hagi apropiat, i és una broma de mal gust posar-les a la venda.

Es permetria a un particular vendre qualsevol producte en mal estat, amb el sol compromís que un cop

venut el condicionarà? Amb bon criteri és evident que la resposta és no. Doncs bé, això és el que vol fer l'Ajuntament.

L'Equip de Govern decidí en un determinat moment crear aquesta Zona Industrial. Ara la seva obligació és equipar-la (enquitrinar l'accés, delimitar les parcel·les, construir-hi les voreres, fer la instal·lació de la infraestructura de clavegueram i enllumenat, etc.) i un cop estigui condicionada, posar-la a la venda, exigint un, mínim de rigor urbanístic en els projectes.

El cost de les obres d'equipament (més de vint milions), ens dóna una idea del lamentable estat actual. Esperem una ràpida sensibilització i rectificació de l'Equip de Govern pel que fa aquest tema, de manera que el producte resultant sigui engrescador per als industrials amb capacitat d'invertir-hi, ja que ara per ara, els possibles compradors, en mirar-se les parcel·les, en surten deprimits.

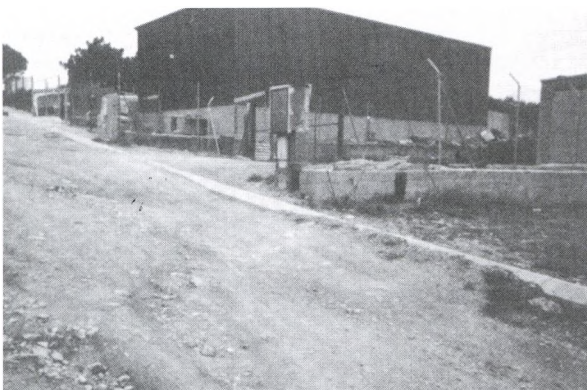

Grup Municipal de CiU