

La seva biografia comença dient que era de família humil. El fet que en parlem és que esdevingué molt conegut. Ja ho era en vida (més que el seu germà), i ha estat honrat, honorat en la ciutat on va néixer així i tot que trenta anys, dels 80 que va viure, ho fa al centre cultural d'Europa i la major part de la resta al Cap i Casal.

Se'l qualifica dins d'un moviment en què "la cultura enfront de la natura salvatge, la logomàquia ha de dominar l'heliomàquia, l'arbitrarisme de l'arfífex enfront de la inspiració espontània i descontrolada" (Enciclopèdia Catalana). Moviment o simplement un mot que féu furor, per allò de ser-hi o no ser-hi. La seva obra i la seva vida van superar àmpliament aquest període i els seus biògrafs diuen que la seva maduresa arribava quan tenia més de seixanta anys. També se'l recorda per la bona amistat que va tenir amb una dona, que morí tràgicament estrangulada en embolicar-se el xal que portava, onejant al vent, amb la roda del cotxe amb què viatjava. Ell no es va casar durant la seva vida, encara que estigué molt lligat al seu germà i la seva germana. Aquesta última s'ha encarregat d'administrar la seva herència.

Solució de la biografia anterior:

Josep Berga i Boix va néixer el 1837 i morí a Olot el 1914. Contemporani de Vayreda. Director de l'Escola d'Olot, pintor i escriptor, se'l coneix popularment com l'Avi Berga.

Blaques juguen i fan taules

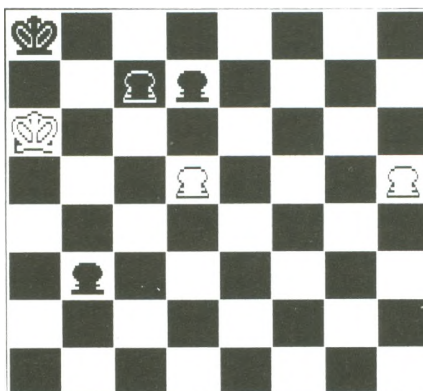

· **A. BADOSA**

La composició que he triat avui és un estudi de S. Zhiguis (1928) en el qual a primera vista el ban negre en peó d'avantatge, sembli guanyar la partida, però el blanc té una brillant jugada amb la que aconsegueix l'empat.

Temps per la solució

Tres minuts pel jugador de primera categoria, cinc pel de segona i vuit pel de tercera.

Solució als escacs anteriors:

1. A8T !!, (Ghitescu no va preveure aquest moviment. Si 1.; RxA; 2. D8A ++)
1., D3D+; 2. R2A, i les negres abandonan, el blanc no pot donar més escac doncs totes les caselles estan protegides, o be per la dama (7D,5AD), per l'alfil (3AR), o pel peó de 3AD.

-**Suite de Parlavà.** De Miquel Martí i Pol. Edic. 62, 64 planes, 675 ptes. El darrer llibre de poemes del Premi d'Honor de les Lletres Catalanes 1991.

-**Darrers diaris inèdits.** De Manuel de Pedrolo. Edic. 62, 349 planes, 2.975 ptes. Recull de notes de l'any 1988 al 90. Peça literària insòlita.

-**Una princeseta amb problemes.** De Tom Sharpe. Edit. Columna, 221 planes, 1.500 ptes. Una nova sàtira de l'ensenyament anglès i de les fòbies i dèries d'un poble.

-**La gran conspiració. Crònica de l'Assemblea de Catalunya.** D'Antoni Batista i J. Playà. Edit. Empúries, 355 planes, 1.900 ptes. Crònica d'un dels episodis més reveladors de la història recent de Catalunya.

-**Los envidiosos.** De Francesco Alberoni. Edit. Gedisa, 282 planes, 1.700 ptes. Un recorregut per totes les manifestacions de l'enveja.

Miquel Martí i Pol

SUITE DE PARLAVÀ

... Ben sol
 al cor del goig, escolto la remota
 simfonia del mar a la petxina
 del teu record que sempre m'acompanya
 i només jugo a viure per no perdre t.



CLÍNICA DENTAL
 Dr. TOMAS BOIX I SANS
 Metge - Dentista - Estomatòleg
 Plaça Clarà, 12-2^{on}. 1^{era} Tel. 26 95 19 OLOT

JOSEP LLUÍS RUIZ I JUSMET
 ODONTOLOGIA GENERAL I ORTODÒNCIA
 c/. Pare Roca, 11 Esc. A 5è, 1^a Tel. 26 85 56 OLOT
 TARGETES: Eurocard/Acces/American Express/Master Card/Visa/Targeta 2000

CENTRE DE DIAGNÒSTIC PER LA IMATGE
Drs. BASSAGANYAS
 · RADIOLOGIA
 · ECOGRAFIA
 · DIAGNÒSTIC PRECOÇ CÀNCER DE MAMA (Mamografia)
Hores Convingudes
 Bernat Vilar, 11 Tel. 26 13 88 OLOT

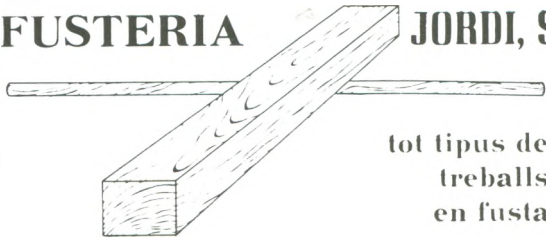
FUSTERIA JORDI, S.L.

 tot tipus de treballs en fusta
 Avgda. Reia Catòlica, 41 - Tel. 26 85 22 17800 OLOT

ELECTRODOMÈSTICS

Tel-so
 SERVEI TÈCNIC PROPI
 Joan Maragall, 34 - Telèfon 26 14 88 17800 OLOT