

# Guía Ciudadana

## CRUZ ROJA

Sargento: D. Luis Camps Francés. - Domicilio: Alta Madoixa, 9-3. - Trabaja en Cuchillería Surroca.

Cabo: D. José Anaya. - Domicilio: Agua, 22-1. - Trabaja en Cooperación Fabril, S. A. Teléf. 260400.

Individuos: Antonio Bartrina, José Vilas, Antonio Guirado y Bartolomé Pascual.

## FARMACIA DE TURNO

### Sábado:

D. Juan Puigbert. - Pl. Generalísimo, 1

### Domingo:

D. Juan Cardelus. - Serra Ginesta, 10

### Lunes:

D. José M. Llach. - Bonaire, 1

### Martes:

D. Juan Fajula. - Pl. del Conill, 3

### Miércoles:

D. Jorge Vayreda. - San Ratael, 28

### Jueves:

D. Antonio Oller. - San Esteban, 17

### Viernes:

D. Juan Puigbert. - Pl. Generalísimo, 1

## EXPENDEURIA

Núm. 6. - Calle San Esteban.

## TAXIS (Servicio nocturno)

D. Salvador Alsina Bartrina. - Vilanova, 30. - Teléf. 260388.

## Reserva

D. Juan Pérez Ordeix. - Lorenzana, 10

## SEGURO DE ENFERMEDAD - (Servicio Médico de urgencia):

### Mes de MARZO

Del día 16 (a las 21 horas) hasta el día 1.º de Abril (a las 9 horas):

Dr. D. Antonio Mir Mas de Xexàs. - Paseo Blay, 12. - Teléf. 26 00 61.

Nocturno: Diario de 21 a 9 horas. Diurno: Domingos y festivos, de 9 a 21.

## HORARIO MISAS DOMINGOS y festivos:

7, 8, 9, 10, 11, 12, 20: Parroquia S. Esteban. - 9, 11: N. S. del Tura. - 7: Santo Hospital. - 7'30, 8'30, 9'30, 10'30, 11'30, 21: PP. Carmelitas. - 7'30, 8'30, 9'30, 10'30, 11'30: PP. Capuchinos. - 7, 8, 9, 10, 11: Escuelas Pías. - 9: Indo. Corazón de María. - 7, 11'30: Divina Providencia - 8'30: La Caridad. - 7, 18: Clínica N. S. del Tura. - 8, 11: Parroquia S. Cristóbal las Fonts. - 8, 10, 11: Parroquia S. Pedro Mártir. - 12: Capilla María Reina. - 8, 10'30, 12'30: Parroquia S. Roque. - 9 15 Capilla Virgen Desamparados.

## Anticipadas sábados y vigillas de fiestas:

20 h.: Iglesia Parroquial de San Esteban. 21 h.: PP. Carmelitas; 21'30 h.: PP. Capuchinos; 18 h.: Clínica N. S. del Tura. 21 h.: Parroquia de S. Pedro Mártir; 20 h. Parroquia de S. Roque; 19 30 h.: Capilla Virgen Salud (Moixina).

# LA GARROTXA

Semanario del Movimiento

Año XXXII D. L. GE n. 52 - 1961 Precio: 5 ptas.

Director: Juan de Malibrán Gelabert

Redacción "Aubert. Impresor" - Calle Hospicio, 9 - Teléf. 260268

## COSES D'OLOT

...y cuando en 1792 vino la guerra con Francia, corrió gran prisa la utilización como alojamiento de tropas y luego como Hospital militar.

Después de la guerra el Ayuntamiento pidió y consiguió que las pocas rentas todavía disponibles a favor del Hospicio pudieran invertirse en gastos y mejoras de la enseñanza oficial.

Toda clase de rentas, sobre todo de establecimientos comunales y eclesiásticos y benéficos, habían ya entonces sido objeto de notables quebrantos...

(Doctor Joaquín Danés Torres. — Historia de Olot).

## CUPON DE LOS CIEGOS

Día 9, Lunes	782
Día 10, Martes	640
Día 11, Miércoles	766
Día 12, Jueves	435
Día 13, Viernes	933
Día 14, Sábado	620

## CRUCIGRAMA N.º 444 - Por V. i. M.

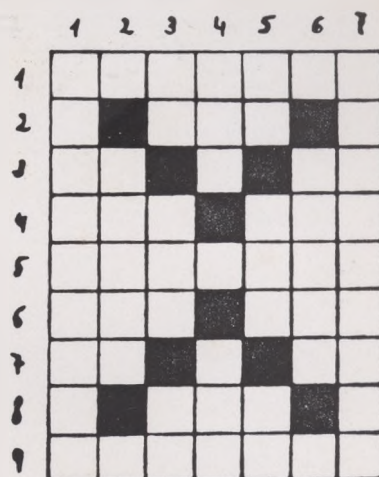

HORIZONTALES: 1. Turco. - 2. Punto cardinal. - 3. Consonantes iguales. Símbolo del Astat. - 4. Lapso de tiempo. Número. - 5. Al revés, defensor denodado de una causa. - 6. Insignia que usaban los comandadores de la orden de S. Antonio Abad. Al revés y en catalán, tela, membrana. - 7. En catalán, mineral precioso. Nombre de letra. - 8. Yunque pequeño que usan los plateros. - 9. Gravo, pesado.

VERTICALES: 1. Suntuoso, pomposo. - 2. Escoger, elegir. - 3. Forma del pronombre. Al revés, composición poética. Infusión. - 4. Cierto juego de cartas y de envite. Título de los antiguos soberanos de Rusia y Bulgaria. - 5. Voz de mando. En catalán, ojo. Interjección usada para hacer que se detengan las caballerías. - 6. Al revés, base o apoyo para colocar figura u otra cosa verticalmente. - 7. Nombre genérico de los insectos marcapapeles con un par de élitros consistentes y otro de alas membranosas plegadas longitudinales.

## SOLUCION AL CRUCIGRAMA ANTERIOR

HORIZONTALES: 1. Sedante. - 2. Ani. - 3. TT. CC. - 4. Uró. Olé. - 5. Radical. - 6. Nea. Eme. - 7. Ir. En. - 8. Aré. 9. Oscense

VERTICALES: 1. Saturnino. - 2. Traer. - 3. Da. Oda. AC. - 4. Ana. Iré. - 5. Ni. ocE. En. - 6. Clámé. - 7. Excelente.

## PROBLEMA DE AJEDREZ

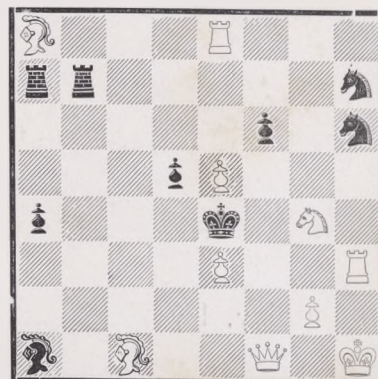

Juegan Blancas - Mate en dos jugadas (Solución en el número próximo)

Solución del problema anterior:  
C 5 C R