

LA NAVIDAD Y EL INSTITUTO DE ESTUDIOS GUIXOLENSES

Siguiendo la norma que estableció cuando su fundación, celebró el Instituto las pasadas Navidades con el esplendor propio de las grandes solemnidades.



Salvadó y Renom, solistas del «Orfeo Catalá» acompañados al piano por la señora de Millet, durante el festival navideño con que fué inaugurado el Salón de Actos del Instituto.



La Escuela de Arte Dramático del I.E.G. representando un poema navideño en el festival.

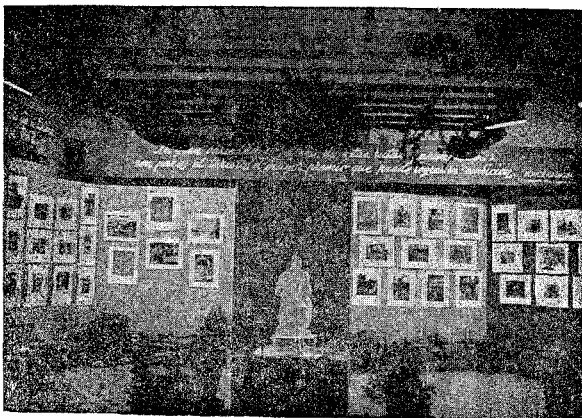

Magnífica perspectiva que ofrecía la magna Exposición de Fotografía que presentó en colaboración con el Fomento del Turismo de Gerona, rematando dicha manifestación artística un Belén Monumental construído por dos artífices de la escuela olotense.