

EL NOSTRE PATRIMONI

El Molí del Celrà

**Per Josep Torrent i Solà
Regidor d'Hisenda i Medi Ambient**

Tot i que en l'actualitat la riera El Celrà baixa gairebé eixuta, en un temps més reculat de pluges abundants el seu cabal va permetre el funcionament d'un molí fariner. Situat en una fondalada ombrívola, prop del camí de Castellar, el molí va ser objecte d'estudi l'any 1998 per part dels alumnes de l'escola d'Arquitectura Tècnica de la UdG a proposta de la Fundació Amics del Patrimoni, de la qual en vaig formar part juntament amb en Pep Mates, l'Andreu Bover i d'altres. El treball realitzat pels alumnes Àlex Martí, Lluís Martínez, Joan Serra, Toni Montal i David Massó¹ va ser possible després que amb la Colla Excursionista de Quart es

netegés l'entorn, deixant visible la bassa, l'estructura de l'edifici i el curs del rec que portava l'aigua cap al molí.

Tal com es desprèn dels dibuixos i dels plànols de planta realitzats pels alumnes, l'estructura del molí s'adiu a la d'una casa de pagès, amb un obrador on segurament hi havia les moles i els mecanismes per la mòlta, les estances pròpies de l'habitatge i les corts pels animals. Com és habitual en aquestes construccions, el mur de darrera és alhora el mur de contenció de la bassa que emmagatzemava l'aigua que servia de força motriu per fer anar el rodet i els mecanismes que feien rodar les moles. De fet, queda

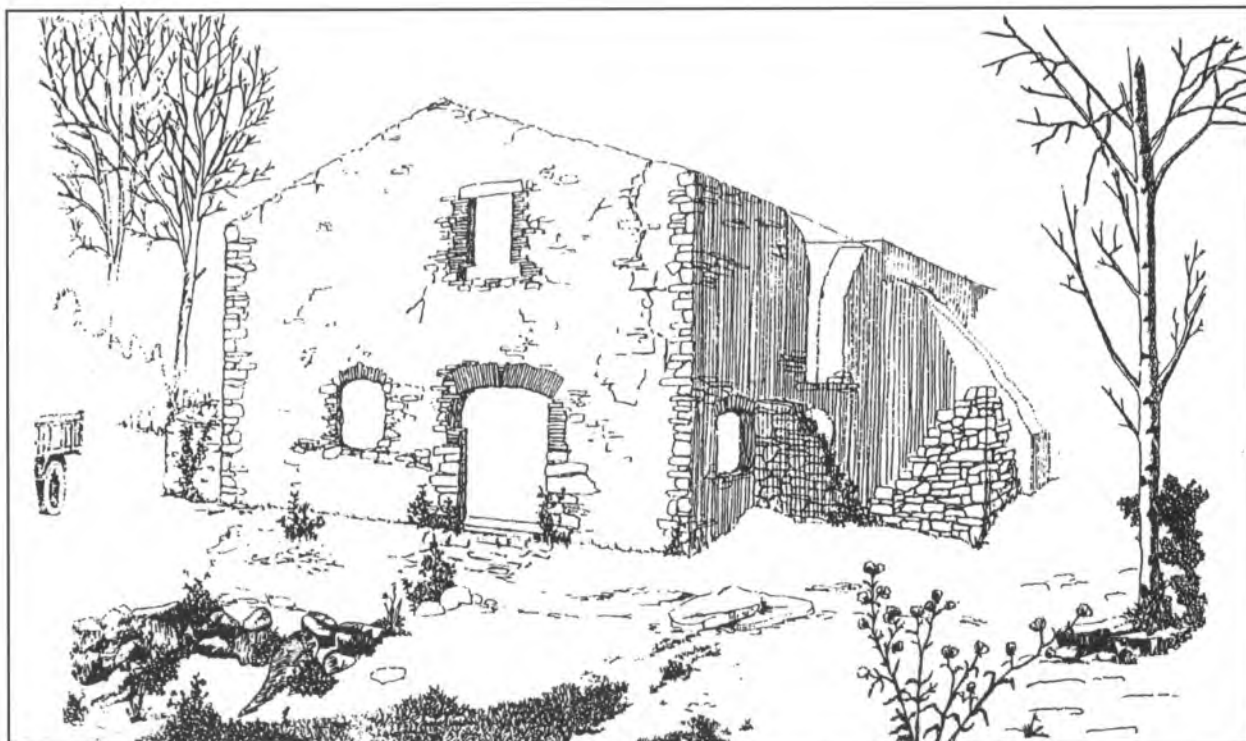

1. Dibuix del molí del Celrà. Àlex Martí, Lluís Martínez, Joan Serra