

GUIA CIUDADANA

CRUZ ROJA

Sargento: D. Luis Camps Francés. - Domicilio: Alta Madoixa, 9-3. - Trabaja en Cuchillería Surroca.

Cabe: D. José Anaya. - Domicilio: Agua, 22-1. - Trabaja en Cooperación Fabril, S. A. Teléf. 260400.

Individuos: Antonio Bartrina, José Vilas, Antonio Guirado y Bartolomé Pascual.

FARMACIA DE TURNO

Sábado:

D. Juan Fajula. - Pl. del Conill, 3.

Domingo:

D. Jorge Vayreda. - San Rafael, 28.

Lunes:

D. Antonio Oller. - San Esteban, 17.

Martes:

D. Juan Puigbert. - Pl. Generalísimo, 1.

Miércoles:

D. Juan Cardelús. - Serra Ginesta, 10.

Jueves:

D. José M.ª Llach. - Bonaire, 1.

Viernes:

D. Juan Fajula. - Pl. del Conill, 3.

EXPENDEURIA

Por la mañana:

Núm. 1. - Calle Alfonso V.

TAXIS (Servicio nocturno)

D. Juan Pérez Ordeix. - Lorenzana, 10.

Reserva

D. Luís Batlle Campás. - Avda. 18 de Julio, 10-5-1.

SEGURO DE ENFERMEDAD - (Servicio Médico de urgencia):

Mes de JUNIO

Del día 16 (a las 21 horas) al 1 de Julio (a las 9 horas):

Dr. D. José M. Agustí Masó. - San Rafael, 19. - Teléf. 26 04 78.

Nocturno: Diario de 21 a 9 horas. Diurno: Domingos y festivos, de 9 a 21.

HORARIO MISAS DOMINGO

Parroquia: 7, 8, 9, 10, 11, 12 y 20.

Ntra. Sra. del Tura: 9 y 11.

Santo Hospital: 7.

PP. Carmelitas: 7'30, 8'30, 9'30, 10'30, 11'30 y 21.

PP. Capuchinos: 7'30, 8'30, 9'30, 10'30 y 11'30.

Escuelas Pías: 8, 9, 10 y 11.

Inmaculado Corazón de María: 9.

Divina Providencia: 7 y 11'30.

La Caridad: 8'15.

Parroquia de San Cristóbal Las Fontes: 8 y 11.

Parroquia de S. Pedro Mártir: 8, 10 y 11.

Parroquia de S. Roque: 8, 10'30 y 12'30. Capilla de los Desamparados: 9'15.

CRUCIGRAMA N.º 412 - Por V. I. M.

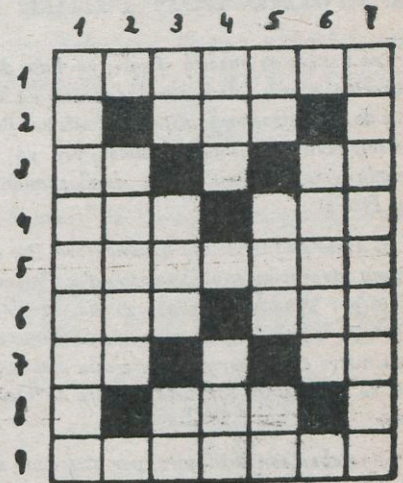

HORIZONTALES: 1. Pueblo cercano a Lérida. - 2. En catalán, parte posterior. - 3. Consonantes. Contracción. - 4. Planta hortense. Al revés, utiliza. - 5. Al revés, extingue. - 6. Al revés y en catalán, interés ardiente y activo. Percibí su olor. - 7. Al revés y repetido, voz con que se arrulla a los niños. Vocales. - 8. Al revés, período de tiempo. - 9. Desea.

VERTICALES: 1. H. H., no. - 2. Tomar alimento. - 3. Cifras romanas. Impresión producida en la retina por un movimiento vibratorio que se propaga en el espacio. Campeón. - 4. Al revés, tejido de seda, algodón o hilo, que forma malla. Prefijo numeral. - 5. Cifras romanas. Orificio. Interjección. - 6. Destruye. - 7. Resuelve un asunto.

SOLUCION AL CRUCIGRAMA ANTERIOR

HORIZONTALES: 1. Esbirro. - 2. Ele. - 3. Te. Ir. - 4. Uno. Ale. - 5. Madurar. - 6. Ina. odl. - 7. RA. As. - 8. Osa. - 9. Experto.

VERTICALES: 1. Entumirse. - 2. Enana. - 3. Be. Oda. oP. - 4. IIA. Asé. - 5. Re. Aro. Ar. - 6. llada - 7. Obrero.

PROBLEMA DE AJEDREZ

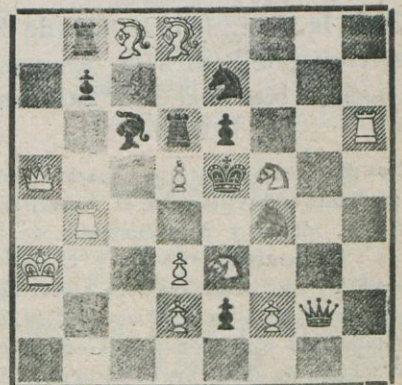

Juegan Blancas - Mate en dos jugadas
(Solución en el número próximo)

Solución del problema anterior:

A 1 C

LA GARROTXA

Semanario de F. E. T. y de las J. O. N. S.

AÑO XXXI

D. L. GE n. 52 - 1981

PRECIO: 5 PESETAS

Director: Juan de Mallbrán Gelabert

Redacción: "Aubert, Impressor" - Calle Hospitale, 9 - Teléfono 26 02 68

COSES D'OLOT

No hay referencias importantes locales relativas a la segunda guerra con Francia, entre el 1673 y el 1679, salvo la intervención en la misma del Sr. Trinxeria y el alcalde de Bassagoda Lamberto Manera. Es probable que Olot no contribuyera más que con miqueletes y recursos. En el Archivo del Carmen hemos dado sólo con notas de enterramientos de oficiales de guerra en Octubre 1673, Setiembre 1674, Agosto 1676 y Setiembre 1677. En Julio 1677, de vuelta de Espolla, estuvo con su ejército en Olot el Conde de Monterrey.

(Doctor Joaquín Danés Torres. - Historia de Olot).

CUPÓN DE LOS CIEGOS

Día 9, Lunes	284
Día 10, Martes	255
Día 11, Miércoles	883
Día 12, Jueves	918
Día 13, Viernes	839
Día 14, Sábado	131