

# GUÍA CIUDADANA

## CRUZ ROJA

**Sargento:** D. Luis Campa Francés. - Domicilio: Alta Madona, 9-3. - Trabaja en Cochillería Surroca.

**Cabo:** D. José Anaya. - Domicilio: Agua, 22-1. - Trabaja en Cooperación Fabril, S. A. Teléf. 260400.

**Individuos:** Antonio Bartrina, José Vila, Antonio Guirado y Bartolomé Pascual.

## FARMACIA DE TURNO

### Sábado:

D. Juan Fajula. - Pl. del Conlll, 3.

### Domingo:

D. Jorge Vayreda. - San Rafael, 28.

### Lunes:

D. Antonio Oller. - San Esteban, 17.

### Martes:

D. Juan Puigbert. - Pl. Generalísimo, 1.

### Miércoles:

D. Juan Cardelús. - Serra Glnesta, 10.

### Jueves:

D. José M.ª Llach. - Bonaire, 1.

### Viernes:

D. Juan Fajula. - Pl. del Conlll, 3.

## EXPENDEURIA

Núm. 3. - Calle Dr. Fábregas.

## TAXIS (Servicio nocturno)

D. Esteban Ribas Martín. - Monsalvatje, 10. - Telef. 260963.

### Reserva

D. Pedro López González. - C. San Pedro Mártir, 250. - Teléf. 261370.

## SEGURO DE ENFERMEDAD - (Servicio Médico de urgencia):

### Mes de JULIO

Del día 1 (a las 21 horas) hasta el día 16 (a las 9 horas):

Dr. D. Luís Bayona Bonshoms. - Obispo Guillamet, 11. - Teléf. 26 05 03.

Nocturno: Diario de 21 a 9 horas. Diurno: Domingos y festivos, de 9 a 21.

## HORARIO MISAS DOMINGOS y festivos:

7, 8, 9, 10, 11, 12, 20: Parroquia S. Esteban. - 9, 11: N. S. del Tura. - 7: Santo Hospital. - 7'30, 8'30, 9'30, 10'30, 11'30, 21: Padres Carmelitas. - 8'30, 9'30, 10'30, 11'30: PP. Capuchinos. - 7, 8, 9, 10, 11: Escuelas Plas. - 9: Indo. Corazón de María. - 7, 12'30: Divina Providencia. - 8'30: La Caridad. - 7, 18: Clínica N. S. del Tura. - 8, 11: Parroquia S. Cristóbal las Font. - 8, 10, 11: Parroquia S. Pedro Mártir. - 12: Capilla María Reina. - 8, 10'30, 12'30: Parroquia S. Roque. - 9'15: Capilla Virgen Desamparados.

## Anticipadas sábados y vigillas de fiestas:

20 h.: Iglesia Parroquial de San Esteban; 21 h.: PP. Carmelitas; 21'30 h.: PP. Capuchinos; 18 h.: Clínica N. S. del Tura; 21 h.: Parroquia de S. Pedro Mártir; 20 h. Parroquia de S. Roque; 19'30 h.: Capilla Virgen Salud (Moixina).



## Optica Sibidí

le ofrece la Montura de línea moderna que Vd. busca, siempre las últimas novedades en...

## Optica Sibidí

Desde 1910 al servicio de sus ojos



## PROBLEMA DE AJEDREZ

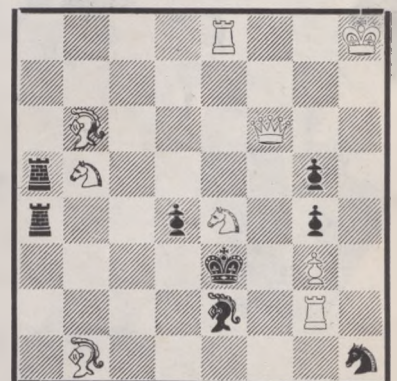

Juegan Blancas - Mate en dos jugadas (Solución en el número próximo)

Solución del problema anterior

C x P D

# LA GARROTXA

Semanario del Movimiento

Año XXXII D. L. GE n. 52 - 1961 Precio: 5 ptas.

Director: Juan de Mallbrán Gelabert

Redacción: "Aubert, Impresor" - Calle Hospicio, 9 - Teléf. 260268

## COSES D'OLOT

...Esta guerra tuvo para Olot tres períodos distintos: 1.º, de colaboración en la defensiva general, hasta Diciembre de 1809; 2.º, de invasiones periódicas y breves, por parte de los franceses, hasta 9 de Abril de 1812; y 3.º, desde esta fecha, ocupación definitiva por el enemigo, hasta el 10 de Marzo de 1814.

En 8 Diciembre de 1810: encuentro de los tercios, con somatenes de Olot, del Barón de Eroles, en Castellfollit, contra las tropas francesas del general Clément, teniendo estas últimas unos 300 muertos y 500 heridos...

(Doctor Joaquín Danés Torres. — Historia de Olot).

## CUPON DE LOS CIEGOS

Día 22, Lunes	756
Día 23, Martes	281
Día 24, Miércoles	—
Día 25, Jueves	925
Día 26, Viernes	775
Día 27, Sábado	418