

GUÍA CIUDADANA

CRUZ ROJA

Cabe 1.º D. José Fabregó. - Domicilio: C. S. Pedro Mártir, 243. - Trabaja en Hilatura Puigdemont.

Cabo. - D. Pedro Planadevall. - Domicilio San Rafael, 11-4. - Trabaja en Hijos Artigas. - Teléf. 260177.

Individuos. - Jaime Rodríguez, José Guirado, José Cuestas, Miguel Fabregó.

FARMACIA DE TURNO

Sábado:

D. José M.ª Llach. - Bonaire, 1.

Domingo:

D. Juan Fajula. - Pl. del Conill, 3.

Lunes:

D. Jorge Vayreda. - San Rafael, 28.

Martes:

D. Antonio Oller. - San Esteban, 17.

Miércoles:

D. Juan Puigbert. - Pl. Generalísimo, 1.

Jueves:

D. Juan Cardelús. - Serra Ginesta, 10.

Viernes:

D. José M.ª Llach. - Bonaire, 1.

EXPENEDURIA

Núm. 2. - Paseo de Blay.

TAXIS (Servicio nocturno)

D. Francisco Plana Puigvert. - C. San Pedro Mártir, 23.

Reserva

D. Esteban Ribas Martín. - Monsalvatje, 10. - Telef. - 260963.

SEGURO DE ENFERMEDAD - (Servicio Médico de urgencia):

Mes de JULIO

Del día 1 (a las 21 horas) hasta el día 16 (a las 9 horas):

Dr. D. Luis Bayona Bonshoms. - Obispo Guillamet, 11. - Teléf. 26 05 03.

Nocturno: Diario de 21 a 9 horas. Diurno: Domingos y festivos, de 9 a 21.

HORARIO MISAS DOMINGOS y festivos:

7, 8, 9, 10, 11, 12, 20: Parroquia S. Esteban. - 9, 11: N. S. del Tura. - 7: Santo Hospital. - 7'30, 8'30, 9'30, 10'30, 11'30, 21: Padres Carmelitas. - 8'30, 9'30, 10'30, 11'30: PP. Capuchinos. - 7, 8, 9, 10, 11: Escuelas Pías. - 9: Indo. Corazón de María. - 7, 12'30: Divina Providencia - 8'30: La Caridad. - 7, 18: Clínica N. S. del Tura. - 8, 11: Parroquia S. Cristóbal las Fonts. - 8, 10, 11: Parroquia S. Pedro Mártir. - 12: Capilla María Reina. - 8, 10'30, 12'30: Parroquia S. Roque. - 9'15: Capilla Virgen Desamparados.

Anticipadas sábados y vjgillas de fiestas:

20 h.: Iglesia Parroquial de San Esteban, 21 h.: PP. Carmelitas; 21'30 h.: PP. Capuchinos; 18 h.: Clínica N. S. del Tura; 21 h.: Parroquia de S. Pedro Mártir; 20 h. Parroquia de S. Roque; 19'30 h.: Capilla Virgen Salud (Moixina).



Optica Sibidí

le ofrece la Montura de línea moderna que Vd. busca, siempre las últimas novedades en...

Optica Sibidí

Desde 1910 al servicio de sus ojos



PROBLEMA DE AJEDREZ

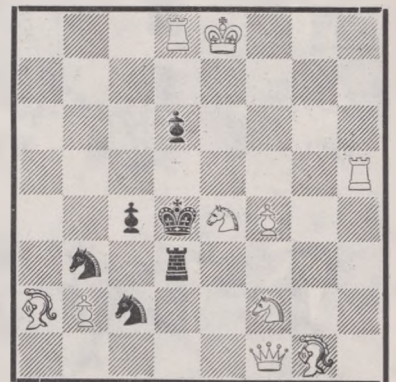

Juegan Blancas - Mate en dos jugada.
(Solución en el número próximo)

Solución del problema anterior
C x P D

LA GARROTXA

Semanario del Movimiento

Año XXXII D. L. GE n. 52 - 1961 Precio: 5 ptas.

Director: Juan de Malibrán Gelabert

Redacción: "Aubert, Impresor" - Calle Hospital, 9 - Teléf. 260268

COSES D'OLOT

...acusado aquél de afrancesado y de haber hecho fijar en la Plaza Mayor las proclamas remitidas por el Duque de Berch. Esta cuestión, sobre la que reclamaron las viudas, no quedó virtualmente solventada hasta diez años después de que empezara la guerra.

Según Paluzié los franceses vinieron a Olot trece veces, hasta que en 1812 se instalaron definitivamente en la villa, imponiendo grandes contribuciones, fortificando el Montsacopa y ocupando la población por durante veintitres meses...

(Doctor Joaquín Danés Torres. — Historia de Olot).

CUPON DE LOS CIEGOS

Día 15, Lunes	527
Día 16, Martes	438
Día 17, Miércoles	399
Día 18, Jueves	877
Día 19, Viernes	551
Día 20, Sábado	449