GUIA CIUDADANA

CRUZ ROJA

Sargento: D. Luis Camps Francés. - Domicilio: Alta Madoixa, 9-3. - Trabaja en Cuchillería Surroca.

Cabo: D. Narciso Tané. - Domicilio: Mirador, 3-1-1. - Trabaja en: Taller J. Marguí. - Teléf. 260885.

Individuos: Guillermo Temple, Jorge Molas, Pedro Cuestas y Antonio Soriano.

FARMACIA DE TURNO

Sábado:

D. Jorge Vayreda. - San Rafael, 28.

Domingo:

D. Antonio Oller. - San Esteban, 17.

Lunes:

D. Juan Puigbert. - Pl. Generalísimo, 1.

Martes:

D. Juan Cardelús. - Serra Ginesta, 10.

Miércoles:

D. José M.ª Llach. - Bonaire, 1.

Jueves:

D. Juan Fajula. - Pl. del Conill, 3.

Viernes:

D. Jorge Vayreda. - San Rafael, 28.

EXPENDEDURIA

Núm. 2. - Paseo de Blay.

TAXIS (Servicio nocturno)

D. Juan Soy Canal. - Santa Magdalena, 16. - Teléf. 260676.

Reserva

D. Luís Rosich Jofre. - Roser, 2.-Teléf. 261543.

SEGURO DE ENFERMEDAD - (Servicio Médico de urgencia):

Mes de JUNIO

Del día 1 (a las 21 horas) hasta el día 16 (a las 9 horas):

Dr. D. Antonio Herce Mayor. - Plaza Estrella (Casa Xipell).

Nocturno: Diario de 21 a 9 horas. Diurno: Domingos y festivos, de 9 a 21.

—

HORARIO MISAS DOMINGOS y festivos:

7, 8, 9, 10, 11, 12, 20: Parroquia S. Esteban. - 9, 11: N. S. del Tura. - 7: Santo Hospital. - 7'30, 8'30, 9'30, 10'30, 11'30, 21: Padres Carmelitas. - 8'30, 9'30, 10'30, 11'30: PP. Capuchinos. - 7, 8, 9 10, 11: Escuelas Pías. - 9: Indo. Corazón de María. - 7, 12'30: Divina Providencia. - 8'30: La Caridad. - 7, 18: Clínica N. S. del Tura. - 8, 11: Parroquia S. Cristóbal las Fonts. - 8. 10, 11: Parroquia S. Pedro Mártir. - 12: Capilla María Reina. - 8, 10'30, 12'30: Parroquia S. Roque. - 9'15: Capilla Virgen Desamparados.

Anticipadas sábados y vigilias de fiestas:

20 h.: Iglesia Parroquial de San Esteban; 21 h.: PP. Carmelitas; 21'30 h.: PP. Capuchinos; 18 h.: Clínica N. S. del Tura; 21 h.: Parroquia de S. Pedro Mártir; 20 h. Parroquia de S. Roque; 19'30 h.: Capilla Virgen Salud (Moixina).

LA GARROTXA

Semanario del Movimiento

Año XXXII D. L. GE n. 52 - 1961 **Precio: 5 ptas.**

Director: **Juan de Malibrán Gelabert**

Redacción: "Aubert, Impressor" - Calle Hospicio, 9 - Teléf. 260268

COSES D'OLOT

En 1798 la familia Solá-Juliá, de pocos años antes definitivamente domiciliada en Olot, hizo la adquisición de las reliquias de Santa Faustina y San Juliá, luego veneradas en su capilla particular, y muy estimadas y visitadas por el pueblo.

En este tiempo y primeros años del siguiente siglo XIX el maquinismo o mecanización industrial fue otra enorme revolución virtual de insospechable resonancia, sobre todo donde, como aquí, dominaban las artesanías...

(Doctor Joaquín Danés Torres. — Historia de Olot).

CUPON DE LOS CIEGOS

Día 18, Lunes	—
Día 19, Martes	856
Día 20, Miércoles	796
Día 21, Jueves	561
Día 22, Viernes	857
Día 23, Sábado	979

SE PRECISA MUJER APTA PARA COCINA

Razón este Semanario o Residencia Garrotxa.

Plaza Mora, 3, 2.º - Tel. 261612 OLOT

Se ofrece hombre para trabajos autorizados en domingos y festivos

Razón: Oficicina de Colocación.

PROBLEMA DE AJEDREZ

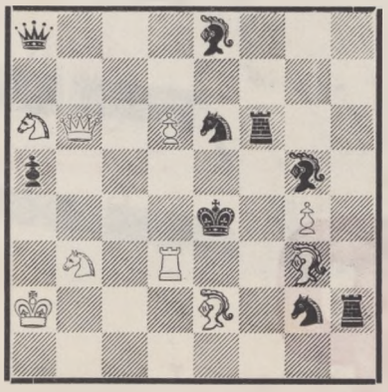

Juegan Blancas - Mate en dos jugadas

(Solución en el número próximo)

Solución del problema anterior:

A 7 C R