

Guía Ciudadana

CRUZ ROJA

Sargento: D. Luis Camps Francés. - **Domicilio:** Alta Madoixa, 9-3. - **Trabaja en:** Cuchillería Surroca.

Cabo: D. Narciso Tanó. - **Domicilio:** Mirador, 3-1-1. - **Trabaja en:** Taller J Margui. - **Teléf.** 260885.

Individuos: Guillermo Temple, Jorge Molas, Pedro Cuestas y Antonio Soriano.

FARMACIA DE TURNO

Sábado:

D. Jorge Vayreda. - San Rafael, 28.

Domingo:

D. Antonio Oller. - San Esteban, 17.

Lunes:

D. Juan Puigbert. - Pl. Generalísimo, 1.

Martes:

D. Juan Cardelús. - Serra Ginesta, 10.

Miércoles:

D. Jose M. Llach. - Bonaire, 1.

Jueves:

D. Juan Fajula. - Pl. del Conill, 3.

Viernes:

D. Jorge Vayreda. - San Rafael, 28.

EXPENDEURIA

Núm. 6. - Calle San Esteban.

TAXIS (Servicio nocturno)

D. Joaquín Toronell Xicoy. - Calle del Glaç, 26.

Reserva

D. Miguel Font Carré. - Serra Ginesta, 9. - **Teléf.** 260195.

SEGURO DE ENFERMEDAD - (Servicio Médico de urgencia):

Mes de ABRIL

Del día 16 (a las 21 horas) hasta el día 1.º de Mayo (a las 9 horas):

Dr. D. José M. Agusti Masó. - San Rafael, 19. - **Teléf.** 26 04 78.

Nocturno: Diario de 21 a 9 horas. Diurno: Domingos y festivos, de 9 a 21.

HORARIO MISAS DOMINGOS y festivos:

7, 8, 9, 10, 11, 12, 20: Parroquia S. Esteban. - 9, 11: N. S. del Tura. - 7: Santo Hospital. - 7'30, 8'30, 9'30, 10'30, 11'30. 21: Padres Carmelitas. - 8'30, 9'30, 10'30, 11'30: PP. Capuchinos. - 7, 8, 9, 10, 11: Escuelas Plas. - 9: Indo. Corazón de María. - 7, 12'30: Divina Providencia. - 8'30: La Caridad. - 7, 18: Clínica N. S. del Tura. - 8, 11: Parroquia S. Cristóbal las Fonts. - 8, 10, 11: Parroquia S. Pedro Mártir. - 12: Capilla María Reina. - 8, 10'30, 12'30: Parroquia S. Roque. - 9'15: Capilla Virgen Desamparados.

Anticipadas sábados y vigillas de fiestas:

20 h.: Iglesia Parroquial de San Esteban; 21 h.: PP. Carmelitas; 21'30 h.: PP. Capuchinos; 18 h.: Clínica N. S. del Tura; 21 h.: Parroquia de S. Pedro Mártir; 20 h. Parroquia de S. Roque; 19'30 h.: Capilla Virgen Salud (Moixina).

CRUCIGRAMA N.º 446 - Por V. I. M.

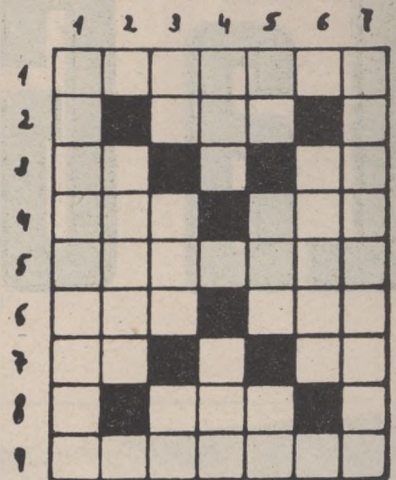

HORIZONTALES: 1. Inflamación superficial de la piel caracterizada por manchas rojas. - 2. Cada animal cuadrúpedo, doméstico o salvaje. - 3. Al revés, símbolo del Cobre. Símbolo del Astatato. - 4. Enjojo, furia, pasión. Cerco de cualquier materia rígida en forma de circunferencia. - 5. Tela afelpada suave de tacto. - 6. Composición poética. Dueño. - 7. Siglas comerciales. Símbolo del Americio. - 8. Al-tar. - 9. Falta de gracia y viveza.

VERTICALES: 1. Mancha en la piel, de color amoratado. - 2. Comestible no preparado al fuego, femenino. - 3. Marchar. Flanco. Carta de la baraja. - 4. Astilla resinosa. Recé. - 5. Existe. Liga. Voz de mando. - 6. Perfume, olor muy agradable. - 7. Potestad de gobernar por ley propia.

SOLUCION AL CRUCIGRAMA ANTERIOR

HORIZONTALES: 1. Jornada. - 2. Ros. - 3. rO. BB. - 4. Día. órU. - 5. Inmóvil. - 6. Nio. Asa. - 7. eM. AC. - 8. Ala. - 9. Ambiguo.

VERTICALES: 1. Jardinera. - 2. oiniM. - 3. RR. Amo. AB. - 4. Noé. Alí. - 5. As. ovA. AG. - 6. Brisa. - 7. Ambulacro.

PROBLEMA DE AJEDREZ

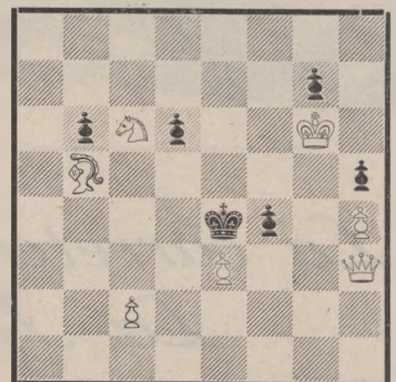

Juegan Blancas - Mate en dos jugadas
(Solución en el número próximo)

Solución del problema anterior:

C 2 R

LA GARROTXA

Semanario del Movimiento

Año XXXII D. L. GE n. 52 - 1961 Precio: 5 ptas.

Director: Juan de Malibrán Gelabert

Redacción: "Aubert, Impresor" - Calle Hospicio, 9 - **Teléf.** 260268

COSES D'OLOT

En 1784 en uno de los locales de la planta baja del Hospicio quedó instalada y fundada la Escuela de Dibujo, al presente continuada en la de Bellas Artes y Oficios. Su primer maestro fue Juan Carlos Panyó Figaró, hasta 1788-1789 en que pasó a Reus y Tarragona; sustituyóle Francisco Roca, que en 1795 obtuvo autorización para ausentarse con motivo de la guerra, y ya luego no volvió. La Escuela estuvo en crisis, solo virtualmente ayudada por abnegados elementos locales...

(Doctor Joaquín Danés Torres. — Historia de Olot).

CUPON DE LOS CIEGOS

Día 6, Lunes	109
Día 7, Martes	113
Día 8, Miércoles	695
Día 9, Jueves	242
Día 10, Viernes	278
Día 11, Sábado	151