

# Guía Ciudadana

## CRUZ ROJA

**Sargento:** D. Luis Camps Francés. - **Domicilio:** Alta Madoixa, 9-3. - **Trabaja en:** Cuchillería Surroca.

**Cabo:** D. Narciso Tané. - **Domicilio:** Mirador, 3-1-1. - **Trabaja en:** Taller J. Marguí. - **Teléf.** 260885.

**Individuos:** Guillermo Temple, Jorge Molas, Pedro Cuestas y Antonio Soriano.

## FARMACIA DE TURNO

### Sábado:

D. Jorge Vayreda. - San Rafael, 28.

### Domingo:

D. Antonlo Oller. - San Esteban, 17.

### Lunes:

D. Juan Pulgbert. - Pl. Generalísimo, 1.

### Martes:

D. Juan Cardelús. - Serra Ginesta, 10.

### Miércoles:

D. José M.ª Llach. - Bonaire, 1.

### Jueves:

D. Juan Fajula. - Pl. del Conill, 3.

### Viernes:

D. Jorge Vayreda. - San Rafael, 28.

## EXPENDEURIA

Núm. 2. - Paseo de Blay.

## TAXIS (Servicio nocturno)

D. Elías Conde Iglesias. - San Cristóbal, 57.

## Reserva

D. Alfredo Colobrants Bosch. - Lorenzana, 4.

## SEGURO DE ENFERMEDAD - (Servicio Médico de urgencia):

### Mes de MARZO

Del día 1 (a las 21 horas) hasta el día 16 (a las 9 horas):

Dr. D. Aureo Aramburo Pérez-Iñigo. - Paseo de Barcelona, 11. - Tel. 260770.

Nocturno: Diario de 21 a 9 horas. Diurno: Domingos y festivos, de 9 a 21.

## HORARIO MISAS DOMINGOS y festivos:

7, 8, 9, 10, 11, 12, 20: Parroquia S. Esteban. - 9, 11: N. S. del Tura. - 7: Santo Hospital. - 7'30, 8'30, 9'30, 10'30, 11'30, 21: PP. Carmelitas. - 7'30, 8'30, 9'30, 10'30, 11'30: PP. Capuchinos. - 7, 8, 9, 10, 11: Escuelas Pías. - 9: Indo. Corazón de María. - 7, 11'30: Divina Providencia - 8'30: La Caridad. - 7, 18: Clínica N. S. del Tura. - 8, 11: Parroquia S. Cristóbal las Fonts. - 8, 10, 11: Parroquia S. Pedro Mártir. - 12: Capilla María Reina. - 8, 10'30, 12'30: Parroquia S. Roque. - 9'15: Capilla Virgen Desamparados.

## Anticipadas sábados y vjlllas de fiestas:

20 h.: Iglesia Parroquial de San Esteban; 21 h.: PP. Carmelitas; 21'30 h.: PP. Capuchinos; 18 h.: Clínica N. S. del Tura; 21 h.: Parroquia de S. Pedro Mártir; 20 h. Parroquia de S. Roque; 19'30 h.: Capilla Virgen Salud (Moixina).

## SE NECESITA MOZO para REPARTO VINO

con carnet conducir de 2.ª edad máxima 35 años

Razón: Oficina de Colocación



## DISTRIBUIDOR

# SIBIDI

## SE NECESITA oficial y aprendiz PASTELERO

Interesados, dirigirse a Confitería CORBATÓN

Calvo Sotelo, 21 - OLOT

# LA GARROTXA

Semanario del Movimiento

Año XXXII D. L. GE n. 52 - 1961 Precio: 5 ptas.

Director: Juan de Malibrán Gelabert

Redacción: "Aubert, Impresor" - Calle Hospicio, 9 - Teléf. 260268

## COSES D'OLOT

...La primera piedra se puso en 14 Marzo de 1779, veintiseis años después del fallecimiento del Llopis.

Se contaron 29225 y medio jornales de albañil, 43176 y medio de peones. 39365 de carpinteros, con 31972 sacos de arenas, 9570 cargas de cal, 20464 de yeso y una infinidad de carretadas de piedras, sin sumar lo que gratuitamente fue además cedido. En los tejados se emplearon 50453 piezas, y en los enladrillados 122279...

(Doctor Joaquín Danés Torres. — Historia de Olot).

## CUPON DE LOS CIEGOS

|                   |     |
|-------------------|-----|
| Día 23, Lunes     | 703 |
| Día 24, Martes    | 126 |
| Día 25, Miércoles | 648 |
| Día 26, Jueves    | 227 |
| Día 27, Viernes   | 183 |
| Día 28, Sábado    | 588 |

## PROBLEMA DE AJEDREZ

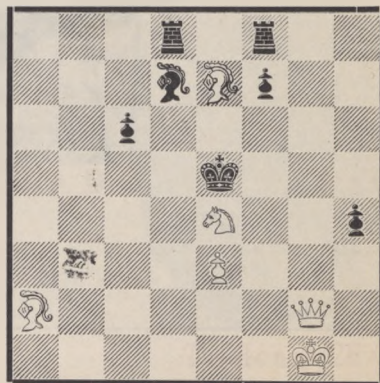

Juegan Blancas - Mate en dos jugadas (Solución en el número próximo)

Solución del problema anterior:

D x P R