

# Guía Ciudadana

## CRUZ ROJA

**Sargento:** D. Luis Camps Francés. - **Domicilio:** Alta Madeixa, 9-3. - **Trabaja en:** Cachillería Surroca.

**Cabe:** D. Narciso Tanó. - **Domicilio:** Mirador, 3-1-1. - **Trabaja en:** Taller J. Marguí. - **Teléf.** 260885.

**Individuos:** Guillermo Temple, Jorge Molas, Pedro Cuestas y Antonio Soriano.

## FARMACIA DE TURNO

### Sábado:

D. Juan Cardelús. - Serra Ginesta, 10.

### Domingo:

D. José M.<sup>a</sup> Llach. - Bonaire, 1.

### Lunes:

D. Juan Fajula. - Pl. del Conill, 3.

### Martes:

D. Jorge Vayreda. - San Rafael, 28.

### Miércoles:

D. Antonio Oller. - San Esteban, 17.

### Jueves:

D. Juan Pulgert. - Pl. Generalísimo, 1.

### Viernes:

D. Juan Cardelús. - Serra Ginesta, 10.

## EXPENEDURIA

Núm. 2. - Paseo de Blay.

## TAXIS (Servicio nocturno)

D. Esteban Ribas Martín. - Mousalvatje, 10. - **Telef.** 260963.

## Reserva

D. Pedro López González. - G. San Pedro Mártir, 250. - **Teléf.** 261370.

## SEGURO DE ENFERMEDAD - (Servicio Médico de urgencia):

### Mes de FEBRERO

Del día 16 (a las 21 horas) hasta el día 1.º de Marzo (a las 9 horas):

D. Jorge Moret Marguí. - Santo Tomás, 4. - **Teléf.** 26 03 53.

Nocturno: Diario de 21 a 9 horas. Diurno: Domingos y festivos, de 9 a 21.

## HORARIO MISAS DOMINGOS y festivos:

7, 8, 9, 10, 11, 12, 20: Parroquia S. Esteban. - 9, 11: N. S. del Tura. - 7: Santo Hospital. - 7'30, 8'30, 9'30, 10'30, 11'30, 21: PP. Carmelitas. - 7'30, 8'30, 9'30, 10'30, 11'30: PP. Capuchinos. - 7, 8, 9, 10, 11: Escuelas Pías. - 9: Indo. Corazón de María. - 7, 11'30: Divina Providencia - 8'30: La Caridad. - 7, 18: Clínica N. S. del Tura. - 8, 11: Parroquia S. Cristóbal las Fonts. - 8, 10, 11: Parroquia S. Pedro Mártir. - 12: Capilla María Reina. - 6, 10'30, 12'30: Parroquia S. Roque. - 9'15: Capilla Virgen Desamparados.

## Anticipadas sábados y vigillas de fiestas:

20 h.: Iglesia Parroquial de San Esteban; 21 h.: PP. Carmelitas; 21'30 h.: PP. Capuchinos; 18 h.: Clínica N. S. del Tura; 21 h.: Parroquia de S. Pedro Mártir; 20 h. Parroquia de S. Roque; 19'30 h.: Capilla Virgen Salud (Moixina).

# LA GARROTXA

Semanario de F. E. T. y de las J. O. N. S.

Año XXXII D. L. GE n. 52 - 1961 **Precio: 5 ptas.**

**Director: Juan de Malibrán Gelabert**

**Redacción: "Aubert, Impresor" - Calle Hospicio, 9 - Teléf. 260268**

## COSES D'OLOT

...siendo así que éste fue pintor y dorador y nació en 1877, sino un Jaime Narciso Ildfonso, Diví, Escarpenter, nacido en Olot en 1753—.

La tercera obra de envergadura de este siglo fue la del Hospicio, que ha conservado su nombre, bien que no albergó menesterosos de ninguna ley, hasta que en nuestro propio siglo se cedió una parte de la casa para locales de "La Caritat"

La construcción del Hospicio se embistió en principio con el dinero del legado testamentario de Antonio Llopis Fiquerola...

(Doctor Joaquín Danés Torres. — Historia de Olot).

## CUPON DE LOS CIEGOS

Día 2, Lunes	738
Día 3, Martes	931
Día 4, Miércoles	627
Día 5, Jueves	851
Día 6, Viernes	461
Día 7, Sábado	336

## CRUCIGRAMA N.º 441 - Por V. I. M.

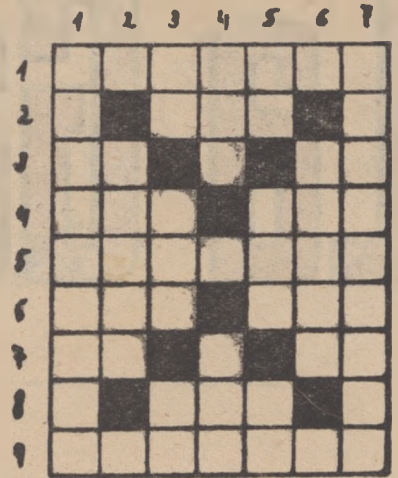

**HORIZONTALES:** 1. De noble historial. - 2. Río de Cuba en la prov. de Oriente. - 3. Río de Italia. Símbolo del Plomo. - 4. Altar. Cerveza inglesa. - 5. Concierto ejecutado por un solo artista. - 6. Nombre que se da en Cuba a una ave de plumaje negro y pico corvo, muy semejante al cuervo. Municipio de Francia en el departamento de los Alpes Marítimos. - 7. Marchar. Carta de la baraja. - 8. Lider chino. - 9. Poner límite.

**VERTICALES:** 1. Que juzga sin prejuicios. - 2. Dar una cosa al viento refrescándola. - 3. Antiguamente, do. Al revés. ganso. Dos mil. - 4. Hermana religiosa. Nombre vulgar de un mono que vive en los bosques de Colombia. - 5. Símbolo del Tantalio. Ligué. Al revés, medida japonesa de capacidad. - 6. Sitio fortificado. - 7. Cautivar los sentidos.

## SOLUCION AL CRUCIGRAMA ANTERIOR

**HORIZONTALES:** 1. Pintada. - 2. Oir. - 3. NS. TT. - 4. Nia. Ari. - 5. Imbecil. - 6. Pia. aoL. - 7. El. SA. - 8. Sin. - 9. Oloroso.

**VERTICALES:** 1. Pinnipedo. - 2. Simil. - 3. No. Aba. So. - 4. Tío. Sir. - 5. Ar. Acá No. - 6. Tríos. - 7. Artillado.

## PROBLEMA DE AJEDREZ

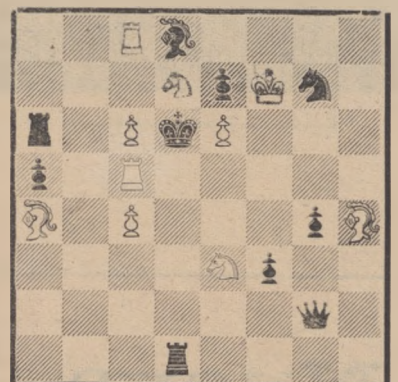

**Juegan Blancas - Mate en dos jugadas**  
(Solución en el número próximo)

**Solución del problema anterior:**

D 7 C