

GUÍA CIUDADANA

CRUZ ROJA

Sargento: D. Luis Camps Francés. - **Domicilio:** Alta Madona, 9-3. - Trabaja en Cuahallería Surroca.

Cabo: D. José Anaya. - **Domicilio:** Agua, 22-1. - Trabaja en Cooperación Fabril, S. A. Teléf. 260400.

Individuos: Antonio Bartrina, José Vilas, Antonio Guirado y Bartolomé Pascual.

FARMACIA DE TURNO

Sábado:

D. Juan Puigbert. - Pl. Generalísimo, 1.

Domingo:

D. Juan Cardelús. - Serra Ginesta, 10.

Lunes:

D. José M.ª Llach. - Bonaire, 1.

Martes:

D. Juan Fajula. - Pl. del Conill, 3.

Miércoles:

D. Jorge Vayreda. - San Rafael, 28.

Jueves:

D. Antonio Oller. - San Esteban, 17.

Viernes:

D. Juan Puigbert. - Pl. Generalísimo, 1.

EXPENDEURIA

Núm. 1. - Calle Alfonso V.

TAXIS (Servicio nocturno)

D. Francisco Plana Puigvert. - G. San Pedro Mártir, 23.

Reserva

D. Esteban Ribas Martín. - Monsalvatje, 10. - Telef. - 260963.

SEGURO DE ENFERMEDAD - (Servicio Médico de urgencia):

Mes de FEBRERO

Del día 1 (a las 21 horas) hasta el día 16 (a las 9 horas):

Dr. D. Luís Bayona Bonshoms. - Obispo Guillamet, 11. - Teléf. 26 05 03.

Nocturno: Diario de 21 a 9 horas. Diurno: Domingos y festivos, de 9 a 21.

HORARIO MISAS DOMINGOS y festivos:

7, 8, 9, 10, 11, 12, 20: Parroquia S. Esteban. - 9, 11: N. S. del Tura. - 7: Santo Hospital. - 7'30, 8'30, 9'30, 10'30, 11'30, 21: PP. Carmelitas. - 7'30, 8'30, 9'30, 10'30, 11'30: PP. Capuchinos. - 7, 8, 9, 10, 11: Escuelas Pías. - 9: Indo. Corazón de María. - 7, 11'30: Divina Providencia - 8'30: La Caridad. - 7, 18: Clínica N. S. del Tura. - 8, 11: Parroquia S. Cristóbal las Fonts. - 8, 10, 11: Parroquia S. Pedro Mártir. - 12: Capilla María Reina. - 8, 10'30, 12'30: Parroquia S. Roque. - 9'15: Capilla Virgen Desamparados.

Anticipadas sábados y vigllas de fiestas:

20 h.: Iglesia Parroquial de San Esteban; 21 h.: PP. Carmelitas; 21'30 h.: PP. Capuchinos; 18 h.: Clínica N. S. del Tura; 21 h.: Parroquia de S. Pedro Mártir; 20 h. Parroquia de S. Roque; 19'30 h.: Capilla Virgen Salud (Moixina).

CRUCIGRAMA N.º 440 - Por V. I. M.

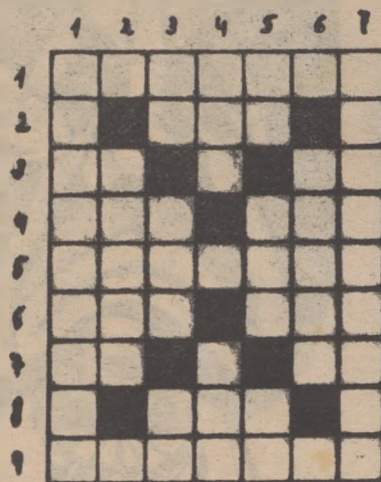

HORIZONTALES: 1. Gallina de Guinea. - 2. Escuchar. - 3. Al revés, símbolo del Estaño. Consonantes iguales. - 4. Manojos de mies cortada y dispuesta en el suelo para formar gavillas. Entre los indios del Ecuador, si. - 5. Retrasado mental. - 6. Piadosa. Al revés, alaba. - 7. Artículo. Siglas comerciales. - 8. Preposición propia. - 9. Que exhala olor fragante.

VERTICALES: 1. Nombre genérico de los mamíferos con extremidades cortas y anchas a propósito para nadar, como la foca. - Semejante, parecido. - 3. Negación. Manto que usan los beduinos. Interjección usada para hacer que se detengan las caballerías. - 4. Pariete. Tratamiento inglés. - 5. Voz de mando. Adverbio de lugar. Negación. - 6. Tercetos musicales. - 7. Conjunto de artillería de un buque.

SOLUCION AL CRUCIGRAMA ANTERIOR

HORIZONTALES: 1. Jofaina. - 2. Ani. - 3. RA. PT. - 4. anU. Ref. - 5. riosarT. - 6. Qui. Ere. - 7. UR. As. - 8. Seo. - 9. Aliados.

VERTICALES: 1. Jerarquía. - 2. aniuR. - 3. Fa. UOI. Si. - 4. Ana. Tea. - 5. II. Rae. oD. - 6. Perra. - 7. Antftesis.

PROBLEMA DE AJEDREZ

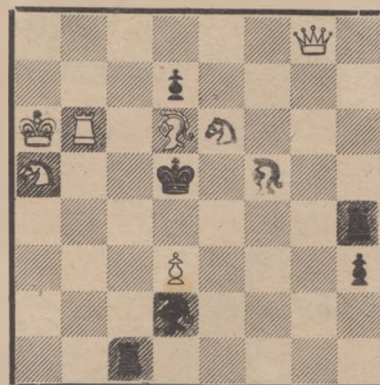

Juegan Blancas - Mate en dos jugadas
(Solución en el número próximo)

Solución del problema anterior:
D x P A

LA GARROTXA

Semanario de F. E. T. y de las J. O. N. S.

Año XXXII D. L. GE n. 52 - 1961 Precio: 5 ptas.

Director: Juan de Malibrán Gelabert

Redacción: "Aubert, Impresor" - Calle Hospicio, 9 - Teléf. 260268

COSES D'OLOT

...Es buena y pintoresca anécdota el flagrante error, tan publicado y repetido, sobre quienes fueron los escultores de las tres imágenes talladas en piedra que antes del 1936 figuraban en los tres nichos de la fachada. En concreto, la Santa Sabina y el San Esteban fueron obra del escultor de origen italiano Barilli, y se colocaron en su sitio respectivamente en 1792 y 1793, y el San Valentín fue obra del escultor olotense Diví—que no era Ildefonso, como todavía con error se ha dicho en 1948...

(Doctor Joaquín Danés Torres. — Historia de Olot).

CUPON DE LOS CIEGOS

Día 26, Lunes	573
Día 27, Martes	476
Día 28, Miércoles	026
Día 29, Jueves	503
Día 30, Viernes	415
Día 31, Sábado	593