

GUIA CIUDADANA

CRUZ ROJA

Sargento: D. Luis Camps Francés. - Domicilio: Alta Madoixa, 9-3. - Trabaja en Cuchillería Surroca.

Cabe: D. Narciso Tanó. - Domicilio: Mirador, 3-1-1. - Trabaja en: Taller J. Marguí. - Teléf. 260885.

Individuos: Guillermo Temple, Jorge Molas, Pedre Cuestas y Antonio Soriano.

FARMACIA DE TURNO

Sábado:

D. Jorge Vayreda. - San Rafael, 28.

Domingo:

D. Antonio Oller. - San Esteban, 17.

Lunes:

D. Juan Puigbert. - Pl. Generalísimo, 1.

Martes:

D. Juan Cardelús. - Serra Ginesta, 10.

Miércoles:

D. José M.ª Llach. - Bonaire, 1.

Jueves:

D. Juan Fajula. - Pl. del Conill, 3.

Viernes:

D. Jorge Vayreda. - San Rafael, 28.

EXPENDEURIA

Núm. 2. - Paseo de Blay.

TAXIS (Servicio nocturno)

D. Alfonso Terradas Brent. - Calle Bonaire, 4. - Teléf. 261284.

Reserva

D. Eugenio Domene. - Paseo San Roque, 4.

SEGURO DE ENFERMEDAD - (Servicio Médico de urgencia):

Mes de ENERO

Del día 16 (a las 21 horas) hasta el día 1.º de Febrero (a las 9 horas):

Dr. D. Joaquín Danés Llongarriu. - Obispo Guillamet, 6. - Tel. 26 09 60.

Nocturno: Diario de 21 a 9 horas. Diurno: Domingos y festivos, de 9 a 21.

HORARIO MISAS DOMINGOS y festivos:

7, 8, 9, 10, 11, 12, 20: Parroquia S. Esteban. - 9, 11: N. S. del Tura. - 7: Santo Hospital. - 7'30, 8'30, 9'30, 10'30, 11'30, 21: PP. Carmelitas. - 7'30, 8'30, 9'30, 10'30, 11'30: PP. Capuchinos. - 7, 8, 9, 10, 11: Escuelas Pías. - 9: Indo. Corazón de María. - 7, 11'30: Divina Providencia - 8'30: La Caridad. - 7, 18: Clínica N. S. del Tura. - 8, 11: Parroquia S. Cristóbal las Fonts. - 8, 10, 11: Parroquia S. Pedro Mártir. - 12: Capilla María Reina. - 8, 10'30, 12'30: Parroquia S. Roque. - 9'15: Capilla Virgen Desamparados.

Anticipadas sábados y viglias de fiestas:

20 h.: Iglesia Parroquial de San Esteban; 21 h.: PP. Carmelitas; 21'30 h.: PP. Capuchinos; 18 h.: Clínica N. S. del Tura; 21 h.: Parroquia de S. Pedro Mártir; 20 h. Parroquia de S. Roque; 19'30 h.: Capilla Virgen Salud (Moixina).

En cumplimiento de lo dispuesto por la Ley de Prensa, la dirección de este Semanario hace constar que se halla regido por la Jefatura Local del Movimiento, de la que depende en todas sus funciones, tanto estructural como administrativa.

Peluqueria Caballeros

de

Manuel Comino

Participa a sus amistades y público en general, su nueva **APERTURA** en calle

Calvo Sotelo, 20 Olot

LA GARROTXA

Semanario de F. E. T. y de las J. O. N. S.

Año XXXII D. L. GE n. 52 - 1961 Precio: 5 ptas.

Director: Juan de Malibrán Gelabert

Redacción: "Aubert, Impressor" - Calle Hospicio, 9 - Teléf. 260268

COSES D'OTLOT

...en 12 Octubre de 1749, en que el pueblo acudió violentamente a empezar él mismo la demolición de la casa precisamente del cura-Domero Rdo. Francisco Constans, necesaria para las obras.

Quien más contribuyó a sufragar los gastos de la empresa fue indiscutiblemente el citado Dr. Vilanova, en 1751 obispo de Jaca y en 1755 de Tarazona.

Se trabajó al principio por fuera del viejo templo hasta Abril de 1761. Hizo luego las veces de parroquia la iglesia del Tura, y en parte la de N. S. de los Dolores;...

(Doctor Joaquín Danés Torres. — Historia de Olot).

CUPON DE LOS CIEGOS

Día 12, Lunes	243
Día 13, Martes	763
Día 14 Miércoles	623
Día 15, Jueves	978
Día 16 Viernes	866
Día 17, Sábado	314

Se alquila OBRADOR de confiteria y TIENDA

Razón: Imprenta del Semanario o llamar al teléfono 26 09 54

PROBLEMA DE AJEDREZ

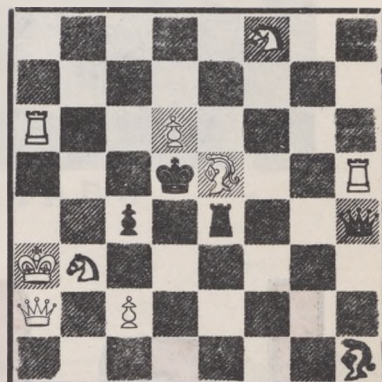

Juegan Blancas - Mate en dos jugadas (Solución en el número próximo)

Solución del problema anterior:

A 8 C