

# Guía Ciudadana

## CRUZ ROJA

**Cabe I. D. José Fabregó.** Domicilio: C. S. Pedro Mártir, 248. Trabaja en Hilatura Puigdemont.

**Cabe: D. Narciso Tané.** Domicilio: Mirador, 3-1-1. Trabaja en: Taller J. Marguí. Teléf. 260885.

**Individuos: Guillermo Temple, Jorge Molas, Pedre Cuestas y Antonio Soriano.**

## FARMACIA DE TURNO

### Sábado:

D. Juan Cardelús. - Serra Ginesta, 10.

### Domingo:

D. José M.ª Llach. - Bonaire, 1.

### Lunes:

D. Juan Fajula. - Pl. del Conill, 3.

### Martes:

D. Jorge Vayreda. - San Rafael, 28.

### Miércoles:

D. Antonio Oller. - San Esteban, 17.

### Jueves:

D. Juan Puigbert. - Pl. Generalísimo, 1.

### Viernes:

D. Juan Cardelús. - Serra Ginesta, 10.

## EXPENEDURIA

Núm. 2. - Paseo de Blay.

## TAXIS (Servicio nocturno)

D. Miguel Díaz Reina. - Carretera Las Feixas, 1.

## Reserva

D. Juan Soy Canal. - Santa Magdalena, 16. - Tel f, 260676.

## SEGURO DE ENFERMEDAD - (Servicio Médico de urgencia):

### Mes de ENERO

Del día 1 (a las 21 horas) hasta el día 16 (a las 9 horas):

Dr. D. Francisco Rius García. - Paseo de Barcelona, 21.

Nocturno: Diario de 21 a 9 horas. Diurno: Domingos y festivos, de 9 a 21.

## HORARIO MISAS DOMINGOS y festivos:

7, 8, 9, 10, 11, 12, 20: Parroquia S. Esteban. - 9, 11: N. S. del Tura. - 7: Santo Hospital. - 7'30, 8'30, 9'30, 10'30, 11'30, 21: PP. Carmelitas. - 7'30, 8'30, 9'30, 10'30, 11'30: PP. Capuchinos. - 7, 8, 9, 10, 11: Escuelas Pías. - 9: Indo. Corazón de María. - 7, 11'30: Divina Providencia - 8'30: La Caridad. - 7, 18: Clínica N. S. del Tura. - 8, 11: Parroquia S. Cristóbal las Fonts. - 8, 10, 11: Parroquia S. Pedro Mártir. - 12: Capilla María Reina. - 8, 10'30, 12'30: Parroquia S. Roque. - 9'15: Capilla Virgen Desamparados.

## Anticipadas sábados y vigiliias de fiestas:

20 h.: Iglesia Parroquial de San Esteban; 21 h.: PP. Carmelitas; 21'30 h.: PP. Capuchinos; 18 h.: Clínica N. S. del Tura; 21 h.: Parroquia de S. Pedro Mártir; 20 h. Parroquia de S. Roque; 19'30 h.: Capilla Virgen Salud (Moixina).

## CRUCIGRAMA N. 437 - Por V. I. M.

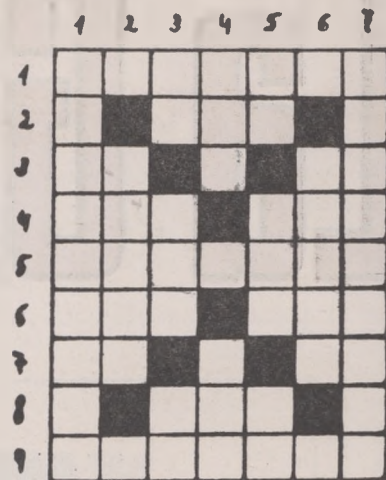

**HORIZONTALES:** 1. Taburete. - 2. Labré. - 3. Antiguamente, do. Símbolo de la Plata. - 4. Principio del bien entre los persas. Flanco. - 5. Inclina a hacer algo. Al revés, parte dura, córnea, que crece en el extremo de los dedos. - 7. Marchar Voz de mando. - 8. Atrévase. - 9. Japoneses.

**VERTICALES:** 1. Instrucción enciclopédica. - 2. Voz media entre la de contralto y la de baritono. - 3. Negación. Chiflada. Al revés, río de Italia. - 4. Altar. Tuesto. - 5. Nombre de letra. Adverbio de lugar. Preposición propia. - 6. Condimenta. - 7. Ataduras.

## SOLUCION AL CRUCIGRAMA ANTERIOR

**HORIZONTALES:** 1. Patulea. - 2. Ene. - 3. CO. Ar. - 4. Ula. Ari. - 5. Alianza. - 6. raL. noT. - 7. Ir. Ni. - 8. Ido. - 9. Sórdido.

**VERTICALES:** 1. Pecuarios. - 2. Ollar. - 3- Te. aiL. Ir. - 4. Uno. DDD. - 5. Le. Ann Oi. - 6. Arzón. - 7. Adriático.

## PROBLEMA DE AJEDREZ

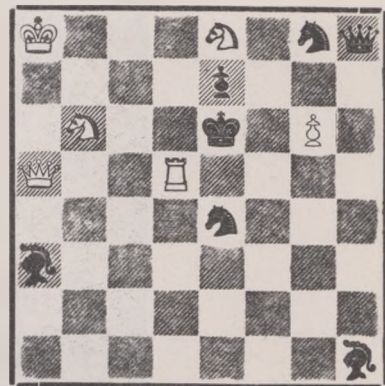

Juegan Blancas - Mate en dos jugadas  
(Solución en el número próximo)

Solución del problema anterior:

C 4 C D

# LA GARROTXA

Semanario de F. E. T. y de las J. O. N. S.

Año XXXII D. L. GE n. 52 - 1961 Precio: 5 ptas.

Director: Juan de Malibrán Gelabert

Redacción: "Aubert, Impresor" - Calle Hospicio, 9 - Teléf. 260268

## COSES D'OLOT

...Interviniendo en mucho entonces la experta mano de los artistas que fueron Ramón Amadeu Grau y Juan Carlos Panyó Figaró.

El coste de la obra de fábrica inicial se calculó en unas 7337 libras 11 sueldos y 2 dineros, e invirtió, entre otras mucho mayores cantidades, los restos de la Causa Pía a favor de doncellas de su linaje dispuesto por el fundador del Hospital, cuya Causa en 1738 la autoridad diocesana declaró extinguida.

(Doctor Joaquín Danés Torres. — Historia de Olot).

## CUPON DE LOS CIEGOS

Día 22, Lunes 511

Día 23, Martes 399

Día 24, Miércoles 576

Día 25, Jueves —

Día 26, Viernes —

Día 27, Sábado 842