

GUÍA CIUDADANA

CRUZ ROJA

Cabo 1. - D. José Fabregó. - Domicilio: G. S. Pedro Mártir, 248. - Trabaja en Hilatura Puigdemont.

Cabo. - D. Pedro Planadevall. - Domicilio San Rafael, 11-4. - Trabaja en Hijos Artigas. - Teléf. 260177.

Individuos. - Jaime Rodríguez, José Guirado, José Cuestas, Miguel Fabregó.

FARMACIA DE TURNO

Sábado:

D. José M.ª Llach. - Bonaire, 1.

Domingo:

D. Juan Fajula. - Pl. del Conill, 3.

Lunes:

D. Jorge Vayreda. - San Rafael, 28.

Martes:

D. Antonio Oller. - San Esteban, 17.

Miércoles:

D. Juan Puigbert. - Pl. Generalísimo, 1

Jueves:

D. Juan Cardelús. - Serra Ginesta, 10

Viernes:

D. José M.ª Llach. - Bonaire, 1.

EXPENDEURIA

Num. 3. - Calle Dr. Fábregas.

TAXIS (Servicio nocturno)

D. Joaquín Toronell Xicoy. - Calle del Glaç, 26.

Reserva

D. Miguel Font Carré. - Serra Ginesta, 9. - Teléf. 260195.

SEGURO DE ENFERMEDAD - (Servicio Médico de urgencia):

Mes de DICIEMBRE

Del día 1 (a las 21 horas) hasta el día 16 (a las 9 horas):

Dr. D. Aureo Aramburo Pérez-Iñigo. - Paseo de Barcelona, 11. - Tel. 260770.

Nocturno: Diario de 21 a 9 horas. Diurno: Domingos y festivos, de 9 a 21.

HORARIO MISAS DOMINGOS y festivos:

7, 8, 9, 10, 11, 12, 20: Parroquia S. Esteban. - 9, 11: N. S. del Tura. - 7: Santo Hospital. - 7'30, 8'30, 9'30, 10'30, 11'30, 21: PP. Carmelitas. - 7'30, 8'30, 9'30, 10'30, 11'30: PP. Capuchinos. - 7, 8, 9, 10, 11: Escuelas Pías. - 9: Indo. Corazón de María. - 7, 11'30: Divina Providencia - 8'30: La Caridad. - 7, 18: Clínica N. S. del Tura. - 8, 11: Parroquia S. Cristóbal las Fonts. - 8, 10, 11: Parroquia S. Pedro Mártir. - 12: Capilla María Reina. - 8, 10'30, 12'30: Parroquia S. Roque. - 9'15: Capilla Virgen Desamparados.

Anticipadas sábados y vigiliias de fiestas:

20 h.: Iglesia Parroquial de San Esteban; 21 h.: PP. Carmelitas; 21'30 h.: PP. Capuchinos; 18 h.: Clínica N. S. del Tura; 21 h.: Parroquia de S. Pedro Mártir; 20 h. Parroquia de S. Roque; 19'30 h.: Capilla Virgen Salud (Moixina).

LA GARROTXA

Semanario de F. E. T. y de las J. O. M. S.

AÑO XXXI

D. L. GE n. 62 - 1961

PRECIO: 5 PESETAS

Director: Juan de Mallbrán Gelibert

Redacción: "Aubert, Impresor" - Calle Hortic. 9 - Teléf. 260268

COSES D'OLOT

...Cien años antes, en 1628, según una carta del Rdo. Dr. Pedro Piquer, Olot habría contado con 1200 hogares, equivalentes a unas seis mil almas. Del 1743 hay en el Archivo Municipal un grueso volumen, con la copia encargada a José Aparicio del registro detallado confeccionado el año anterior con miras fiscales sobre contenido urbanizado en villa y término: dicho libro arroja 839 casas y 46 cabañas en el núcleo y 102 casas en el término, en total 987 edificios.

(Doctor Joaquín Danés Torres. — Historia de Olot).

CUPON DE LOS CIEGOS

| | |
|-------------------|-----|
| Día 17, Lunes | 551 |
| Día 18, Martes | 630 |
| Día 19, Miércoles | 432 |
| Día 20, Jueves | 872 |
| Día 21, Viernes | 804 |
| Día 22, Sábado | 129 |

CRUCIGRAMA N.º 433 - Por V. I. M.

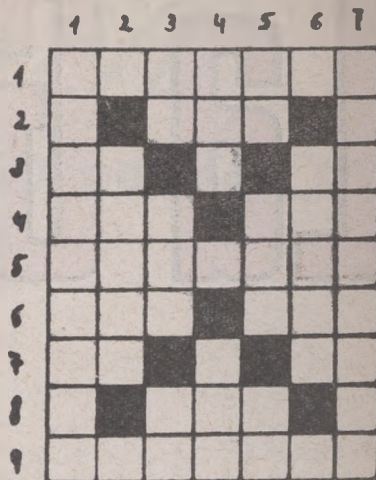

HORIZONTALES: 1. Sabido de todos, femenino. - 2. Nombre de letra. - 3. Negación. Voz de mando. - 4. Lapso de tiempo. Labré. - 5. Al revés, nombre común de ciertas plantas tropicales que se arrollan a otros vegetales, plural. - 6. Aire popular canario. Al revés, ligó. - 7. Entrega. Al revés, infusión. - 8. Cerveza inglesa. - 9. Poseer a fondo un conocimiento.

VERTICALES: 1. Carencia de lo preciso. - 2. Ría Gallega. - 3. Infusión. Adverbio de lugar. Símbolo del Americio. - 4. Animal plantigrado. Yerno de Mahoma. - 5. Nota musical. Condimento. Preposición propia. - 6. Arillo de metal pendiente de las orejas. - 7. Quitar con violencia.

SOLUCION AL CRUCIGRAMA ANTERIOR

HORIZONTALES: 1. Mariano. - 2. Era. 3. rA. RS. - 4. Iré. soT. - 5. Nefasta. - 6. Ene. Sac. - 7. rA. Su. - 8. Cor. - 9. Socorro.

VERTICALES: 1. Marineros. - 2. Arena. - 3. Re. Efe. CC. - 4. Ira. OOO. - 5. AA SSS. RR. - 6. Rotas. - 7. Obstáculo.

PROBLEMA DE AJEDREZ

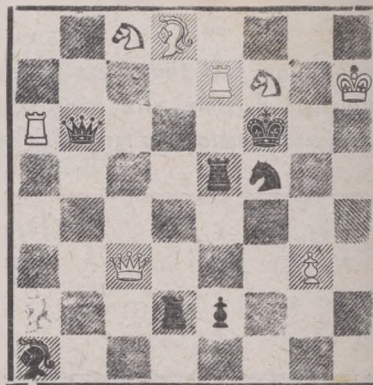

Juegan Blancas - Mate en dos jugadas
(Solución en el número próximo)

Solución del problema anterior:

C 3 D