

Guía Ciudadana

CRUZ ROJA

Sargento: D. Luis Camps Francés. - **Domicilio:** Alta Madoixa, 9-3. - **Trabaja en:** Cuchillería Sarroca.

Cabo: D. Narciso Tané. - **Domicilio:** Mirador, 3-1-1. - **Trabaja en:** Taller J. Marguá. - **Teléf.** 260885.

Individuos: Guillermo Temple, Jorge Moles, Pedro Cuestas y Antonio Soriano.

FARMACIA DE TURNO

Sábado:

D. Juan Cardelús. - Serra Ginesta, 10.

Domingo:

D. José M.ª Llach. - Bonalre, 1.

Lunes:

D. Juan Fajula. - Pl. del Conill, 3.

Martes:

D. Jorge Vayreda. - San Rafael, 28.

Miércoles:

D. Antonio Oller. - San Esteban, 17.

Jueves:

D. Juan Puigbert. - Pl. Generalísimo, 1

Viernes:

D. Juan Cardelús. - Serra Ginesta, 10

EXPENDEURIA

Núm. 2. - Paseo de Blay.

TAXIS (Servicio nocturno)

D. Sebastián Alsina Bartrina. - San Ferrerol. - **Teléf.** 260746.

Reserva

D. Joaquín Toronell Xicoy. - Calle del Glaç, 26.

SEGURO DE ENFERMEDAD - (Servicio Médico de urgencia):

Mes de NOVIEMBRE

Del día 16 (a las 21 horas) hasta el día 1.º de Diciembre (a las 9 horas):

Dr. D. José M. Agustí Masó. - San Rafael, 19. - **Teléf.** 26 04 78.

Nocturno: Diario de 21 a 9 horas. Diurno: Domingos y festivos, de 9 a 21.

HORARIO MISAS DOMINGOS y festivos:

7, 8, 9, 10, 11, 12, 20: Parroquia S. Esteban. - 9, 11: N. S. del Tura. - 7: Santo Hospital. - 7'30, 8'30, 9'30, 10'30, 11'30, 21: PP. Carmelitas. - 7'30, 8'30, 9'30, 10'30, 11'30: PP. Capuchinos. - 7, 8, 9, 10, 11: Escuelas Pías. - 9: Indo. Corazón de María. - 7, 11'30: Divina Providencia - 8'30: La Caridad. - 7, 18: Clínica N. S. del Tura. - 8, 11: Parroquia S. Cristóbal las Fonts. - 8, 10, 11: Parroquia S. Pedro Mártir. - 12: Capilla María Reina. - 8, 10'30, 12'30: Parroquia S. Roque. - 9'15: Capilla Virgen Desamparados.

Anticipadas sábados y viglias de fiestas:

20 h.: Iglesia Parroquial de San Esteban; 21 h.: PP. Carmelitas; 21'30 h.: PP. Capuchinos; 18 h.: Clínica N. S. del Tura; 21 h.: Parroquia de S. Pedro Mártir; 20 h. Parroquia de S. Roque; 19'30 h.: Capilla Virgen Salud (Moixina).

CRUCIGRAMA N.º 432 - Por V. I. M.

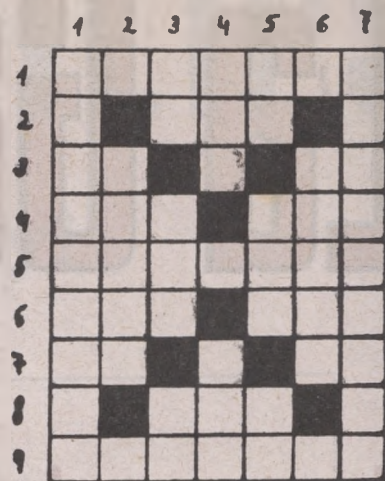

HORIZONTALES: 1. Nombre propio. - 2. Existía. - 3. Al revés, terminación verbal. Consonante. - 4. Marcharé. Al revés, expulsión violenta del aire contenido en el aparato respiratorio. - 5. Funesta. - 6. Nombre de letra. En catalán, receptáculo rectangular abierto por uno de los lados. - 7. Al revés terminación verbal. Preposición inseparable. - 8. En catalán, víscera del cuerpo. - 9. Provisión que se lleva a donde es necesaria.

VERTICALES: 1. Hombre de mar. - 2. Mineral reducido a muy pequeñas partes. - 3. Nota musical. Nombre de letra. Consonante repetida. - 4. Pasión del alma. Vocales iguales. - 5. Vocales iguales. Consonante repetida. Consonante repetida. - 6. Cubiertas de andrajos. - 7. Impedimento.

SOLUCION AL CRUCIGRAMA ANTERIOR

HORIZONTALES: 1. Casulla. - 2. Asa. - 3. TB. Do. - 4. Ara. ioN. - 5. libidni. - 6. Osa OAT. - 7. GA. Ni. - 8. Alp. - 9. Ra diada.

VERTICALES: 1. Catalogar. - 2. Brisa. - 3. SA. Aba. aD. - 4. Uso. Alf. - 5. La. ldo. PA. - 6. Donan. - 7. Aconitina.

PROBLEMA DE AJEDREZ

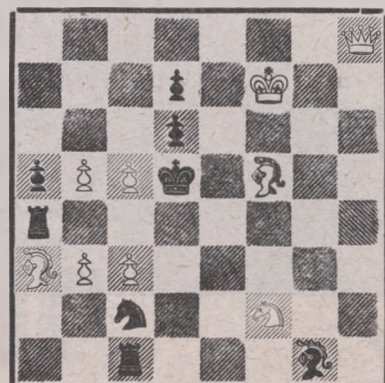

Juegan Blancas - Mate en dos jugadas (Solución en el número próximo)

Solución del problema anterior:

D 6 A

LA GARROTXA

Semanario de F. E. T. y de las J. O. N. S.

AÑO XXXI

D. L. G. E. n. 82 - 1961

PRECIO: 5 PESETAS

Director: Juan de Mailbrán Gelabert

Redacción: "Aubert, impressor" - Calle Hospicio, 9 - Teléf. 260268

COSES D'OLOT

...El Rovira falleció en 1757, y fue también músico y grabador. Los grabadores tienen en Olot su historia: que empieza con Fr. Jaime Parrinet carmelita fallecido en 1610, continúa con Juan Dufau zapatero nacido en 1646, y sigue con nuestro Rovira y, en el mismo siglo XVIII, con los dos José - Pey Sabaté, respectivamente fallecidos en 1789 y 1798.

Al empezar el siglo, otra vez en crisis. la población no cuenta más que con 800 casas y unos 2600 o 3000 habitantes...

(Doctor Joaquín Danés Torres. — Historia de Olot).

CUPON DE LOS CIEGOS

Día 10, Lunes	291
Día 11, Martes	262
Día 12, Miércoles	647
Día 13, Jueves	123
Día 14, Viernes	438
Día 15, Sábado	045