

GUÍA CIUDADANA

CRUZ ROJA

Sargento: D. Luis Camps Francés. - Domicilio: Alta Madoixa, 9-3. - Trabaja en Cuchillería Sarroca.

Cabo: D. José Anaya. - Domicilio: Agua, 22-1. - Trabaja en Cooperación Fabril, S. A. Teléf. 260400.

Individuos: Antonio Bartrina, José Vilas, Antonio Guirado y Bartolomé Pascual.

FARMACIA DE TURNO

Sábado:

D. Juan Puigbert. - Pl. Generalísimo, 1.

Domingo:

D. Juan Cardelús. - Serra Ginesta, 10.

Lunes:

D. José M.^a Llach. - Bonaire, 1.

Martes:

D. Juan Fajula. - Pl. del Conill, 3.

Miércoles:

D. Jorge Vayreda. - San Rafael, 28.

Jueves:

D. Antonio Oller. - San Esteban, 17.

Viernes:

D. Juan Puigbert. - Pl. Generalísimo, 1.

EXPENDEURIA

Núm. 2. - Paseo de Blay.

TAXIS (Servicio nocturno)

D. Luís Batlle Camps. - Avda. 18 de Julio, 10-5-1.

Reserva

D. Sebastián Alsina Bartrina. - San Ferrerol. - Teléf. 260746.

SEGURO DE ENFERMEDAD - (Servicio Médico de urgencia):

Mes de NOVIEMBRE

Del día 16 (a las 21 horas) hasta el día 1.º de Diciembre (a las 9 horas):

Dr. D. José M. Agustí Masó. - San Rafael, 19. - Teléf. 26 04 78.

Nocturno: Diario de 21 a 9 horas. Diurno: Domingos y festivos, de 9 a 21.

HORARIO MISAS DOMINGOS y festivos:

7, 8, 9, 10, 11, 12, 20: Parroquia S. Esteban. - 9, 11: N. S. del Tura. - 7: Santo Hospital. - 7'30, 8'30, 9'30, 10'30, 11'30, 21: PP. Carmelitas. - 7'30, 8'30, 9'30, 10'30, 11'30: PP. Capuchinos. - 7, 8, 9, 10, 11: Escuelas Pías. - 9: Indo. Corazón de María. - 7, 11'30: Divina Providencia - 8'30: La Caridad. - 7, 18: Clínica N. S. del Tura. - 8, 11: Parroquia S. Cristóbal las Fonts. - 8, 10, 11: Parroquia S. Pedro Mártir. - 12: Capilla María Reina. - 8, 10'30, 12'30: Parroquia S. Roque. - 9'15: Capilla Virgen Desamparados.

Anticipadas sábados y vigillas de fiestas:

20 h.: Iglesia Parroquial de San Esteban; 21 h.: PP. Carmelitas; 21'30 h.: PP. Capuchinos; 18 h.: Clínica N. S. del Tura; 21 h.: Parroquia de S. Pedro Mártir; 20 h. Parroquia de S. Roque; 19'30 h.: Capilla Virgen Salud (Moixina).

CRUCIGRAMA N.º 431 - Por V. I. M.

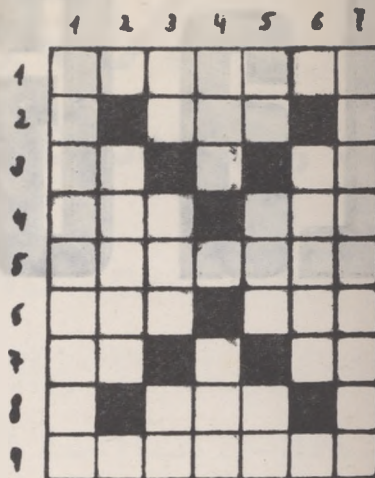

HORIZONTALES: 1. Vestidura que lleva el sacerdote sobre las demás en la Santa Misa. - 2. Tuesta. - 3. Símbolo del Terbio. Nota musical. - 4. Altar. Al revés y en catalán, muchacho. - 5. Al revés, príncipe ilergeta que ganó con ayuda de los cartagineses una gran victoria sobre Escipión en el 211 a. de J. C. - 6. Constelación. Al revés, insignia que usaban los comandadores de la orden de San Antonio Abad. - 7. Símbolo del Galio. Conjunción copulativa. - 8. Pueblo de la prov. de Gerona. - 9. Emitido por radio, femenino.

VERTICALES: 1. Clasificar. - 2. Viento suave del Nordeste. - 3. Siglas comerciales. Manto que usan los beduinos. Al revés, entrega. - 4. Moda, costumbre. Yerno de Mahoma. - 5. Nota musical. Chiflado. Símbolo del Protactinio. - 6. Dan. - 7. Principio activo del acónito.

SOLUCION AL CRUCIGRAMA ANTERIOR

HORIZONTALES: 1. Abertal. - 2. Rol. - 3. Es. AG - 4. Tea. Une. - 5. Inducir. - 6. Nía. Amé. - 7. oL. Oz. - 8. Ama. - 9. Esteras.

VERTICALES: 1. Abetinote. - 2. Senil. - 3. Er. Ada. AT. - 4. Ros. Eme. - 5. TL. Uca. Ar. - 6. Animo. - 7. Ligerezas.

PROBLEMA DE AJEDREZ

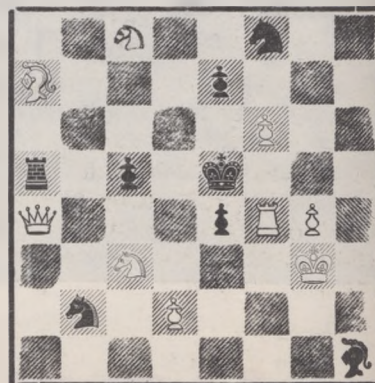

Juegan Blancas - Mate en dos jugadas (Solución en el número próximo)

Solución del problema anterior:

D 5 C

LA GARROTXA

Semanario de F. E. T. y de las J. O. N. S.

AÑO XXXI

D. L. OE n. 52 - 1961

PRECIO: 5 PESETAS

Director: Juan de Malibrán Gelabert

Redacción: "Aubert, Impresor" - Calle Hospicio, 9 - Teléf. 260268

COSES D'OLOT

...Son de este tiempo los sellos comunales, ordinariamente tallados en mangos de boj y dibujados con un arte popular muy primitivo.

Tenemos ya imprenta. Los dos primeros impresores de que hay noticia son Miguel Costa y José Rovira: de la primera mitad del siglo XVIII, o quizás ya de muy al final del XVII, lo que de todos modos no nos parece tan verosímil, por cuanto hay unos Gozos de Santa María del Tura impresos en Gerona en 1665 y otros en Barcelona en 1696...

(Doctor Joaquín Danés Torres. — Historia de Olot).

CUPON DE LOS CIEGOS

Día 3, Lunes	221
Día 4, Martes	456
Día 5, Miércoles	394
Día 6, Jueves	349
Día 7, Viernes	582
Día 8, Sábado	695