

# Guía Ciudadana

## CRUZ ROJA

Cabo 1.º D. José Fabregó. - Domicilio: G. S. Pedro Mártir, 248. - Trabaja en Hilatura Puigdemont.

Cabo. - D. Pedro Planadevall. - Domicilio San Rafael, 11-4. - Trabaja en Hijos Artigas. - Teléf. 260177.

Individuos. - Jaime Rodríguez, José Guirado, José Cuestas, Miguel Fabregó.

## FARMACIA DE TURNO

### Sábado:

D. José M.ª Llach. - Bonaire, 1.

### Domingo:

D. Juan Fajula. - Pl. del Conlll, 3.

### Lunes:

D. Jorge Vayreda. - San Rafael, 28.

### Martes:

D. Antonio Oller. - San Esteban, 17.

### Miércoles:

D. Juan Puigbert. - Pl. Generalísimo, 1.

### Jueves:

D. Juan Cardelús. - Serra Ginesta, 10.

### Viernes:

D. José M.ª Llach. - Bonaire, 1.

## EXPENDEURIA

Por la mañana:

Núm. 1. - Calle Alfonso V.

## TAXIS (Servicio nocturno)

D. Elías Conde Iglesias. - San Cristóbal, 57.

### Reserva

D. Alfredo Colobrants Bosch. - Lorenzana, 4.

## SEGURO DE ENFERMEDAD - (Servicio Médico de urgencia):

### Mes de OCTUBRE

Del día 16 (a las 21 horas) hasta el día 1.º de Noviembre (a las 9 horas):

Dr. D. Antonio Mir Mas de Xexás. - Paseo Blay, 12. - Teléf. 26 00 61.

Nocturno: Diario de 21 a 0 horas. Diurno: Domingos y festivos, de 9 a 21.

## HORARIO MISAS DOMINGO

Parroquia: 7, 8, 9, 10, 11, 12 y 20.

Ntra. Sra. del Tura: 9 y 11.

Santo Hospital: 7.

PP. Carmelitas: 7'30, 8'30, 9'30, 10'30, 11'30 y 21.

PP. Capuchinos: 7'30, 8'30, 9'30, 10'30 y 11'30.

Escuelas Pías: 8, 9, 10 y 11.

Inmaculado Corazón de María: 9.

Divina Providencia: 7 y 11'30.

La Caridad: 8'15.

Parroquia de San Cristóbal Las Fonts: 8 y 11.

Parroquia de S. Pedro Mártir: 8, 10 y 11.

Parroquia de S. Roque: 8, 10'30 y 12'30.

Capilla de los Desamparados: 9'15.

# LA GARROTXA

Semanario de F. E. T. y de las J. O. N. S.

AÑO XXXI

D. L. OE n. 52 - 1961

PRECIO: 5 PESETAS

Director: Juan de Mallbrán Gelabert

Redacción: "Aubert, Impresor" - Calle Hospitale, 9 - Teléfono 26 02 03

## COSES D'OLOT

...Son todavía recuerdos objetivos de estos tiempos: la venerable puerta de entrada al patio del Hospital, presidiendo los hermosos marcos de piedra de los balcones y dando acceso al vetusto porcho de la izquierda del patio; la iglesia del Carmen, cuyas pilastras ostentan añejas inscripciones; la que fue puerta de entrada y pared de la anterior iglesia de Santa María del Tura, perfilando todavía el viejo campanario, tapiada la puerta y empotrado todo sin disimulo eficaz en la actual pared de la calle de la Proa...

(Doctor Joaquín Danés Torres. - Historia de Olot).

## CUPÓN DE LOS CIEGOS

Día 6, Lunes	093
Día 7, Martes	378
Día 8, Miércoles	578
Día 9, Jueves	089
Día 10, Viernes	512
Día 11, Sábado	538

CRUCIGRAMA N. 427. - Por V. I. M.

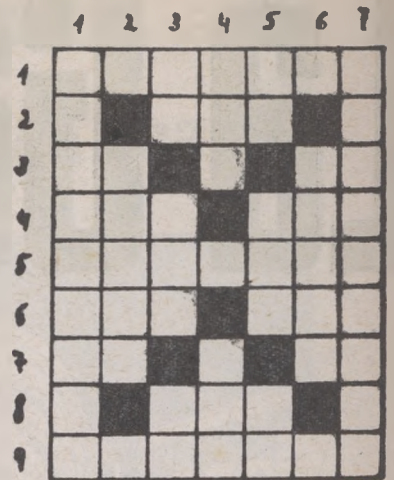

HORIZONTALES: 1. Partidario de reformas extremas. - 2. Tosté. - 3. Río de Italia. Símbolo del Curio. - 4. Labré. Cerco de cualquier materia rígida en forma de circunferencia. - 5. Sobrenombre de los emperadores romanos, plural. - 6. Línea de sostén. Apócope. - 7. Símbolo del Radio. Nota musical. - 8. Enojo, furia, pasión. - 9. Armazón de tablonos para trabajar en la construcción o reparación de edificios.

VERTICALES: 1. Rapacidad. - 2. Ternilla al borde del hueco donde se aloja el oído. - 3. Entrega. Nombre de letra. Marchad. - 4. Aire popular canario. Altar. - 5. Nombre de letra. Pueblo de la prov. de Lérida. Símbolo del Americio. - 6. Sacar de la nada. - 7. Escarcela o bolsillo en el que se llevaba el dinero para limosnas.

## SOLUCIÓN AL CRUCIGRAMA ANTERIOR

HORIZONTALES: 1. Quebrar. - 2. Sor. - 3. Ir. AT. - 4. Nía. Até. - 5. Cabezón. - 6. Ede. oaT. - 7. NA. rl. - 8. aiT. - 9. Limpida.

VERTICALES: 1. Quincenal. - 2. Riada. - 3. Es. abE. AM. - 4. Bol. oiP. - 5. RR. azO. TI. - 6. Atoar. - 7. Retentiva.

## PROBLEMA DE AJEDREZ

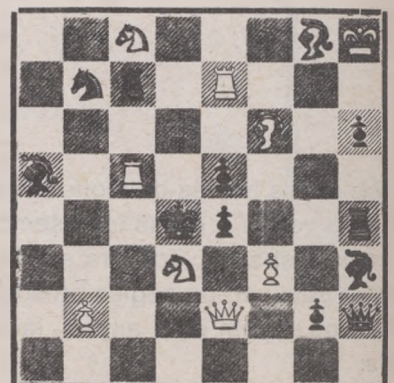

Juegan Blancas - Mate en dos jugadas (Solución en el número próximo)

Solución del problema anterior:

D 3 A R