

# GUIA CIUDADANA

## CRUZ ROJA

**Sargento:** D. Luis Camps Francés. - **Domicilio:** Alta Madona, 9-3. - **Trabaja en** Cebillería Surroca.

**Cabo:** D. Narciso Taná. - **Domicilio:** Mirador, 3-1-1. - **Trabaja en:** Taller J. Margá. - **Teléf.** 260885.

**Individuos:** Guillermo Temple, Jorge Molas, Pedro Cuestas y Antonio Soriano.

## FARMACIA DE TURNO

### Sábado:

D. Juan Cardelús. - Serra Ginesta, 10.

### Domingo:

D. José M.ª Llach. - Bonaire, 1.

### Lunes:

D. Juan Fajula. - Pl. del Conill, 3.

### Martes:

D. Jorge Vayreda. - San Rafael, 28.

### Miércoles:

D. Antonio Oller. - San Esteban, 17.

### Jueves:

D. Juan Puigbert. - Pl. Generalísimo, 1.

### Viernes:

D. Juan Cardelús. - Serra Ginesta, 10.

## EXPENDEURIA

**Por la mañana:**

Núm. 3. - Calle Dr. Fábregas.

## TAXIS (Servicio nocturno)

D. Vicente Colomer Dorca. - Avda, 18 de Julio, 22. - **Teléf.** 260974.

### Reserva

D. Elías Conde Iglesias. - San Cristóbal, 57.

## SEGURO DE ENFERMEDAD - (Servicio Médico de urgencia):

### Mes de OCTUBRE

Del día 1 (a las 21 horas) hasta el día 16 (a las 9 horas):

Dr. D. Germán Canalda Adell. - Plaza Clará, 4. - **Teléf.** 26 05 64.

Del día 16 (a las 21 horas) hasta el día 1.º de Noviembre (a las 9 horas):

Dr. D. Antonio Mir Mas de Xexás. - Paseo Blay, 12. - **Teléf.** 26 00 61.

**Nocturno: Diario de 21 a 9 horas. Diurno: Domingos y festivos, de 9 a 21.**

## HORARIO MISAS DOMINGO

Parroquia: 7, 8, 9, 10, 11, 12 y 20.

Ntra. Sra. del Tura: 9 y 11.

Sante Hospital: 7.

PP. Carmelitas: 7'30, 8'30, 9'30, 10'30, 11'30 y 21.

PP. Capuchinos: 7'30, 8'30, 9'30, 10'30 y 11'30.

Escuelas Pías: 8, 9, 10 y 11.

Inmaculado Corazón de María: 9.

Divina Providencia: 7 y 11'30.

La Caridad: 8'15.

Parroquia de San Cristóbal Las Fontes: 8 y 11.

Parroquia de S. Pedro Mártir: 8, 10 y 11

Parroquia de S. Roque: 8, 10'30 y 12'30.

Capilla de los Desamparados: 8'15.

# LA GARROTXA

Semanario de F. E. T. y de las J. O. N. S.

AÑO XXXI

D. L. GE n. 82 - 1961

PRECIO: 5 PESETAS

Director: Juan de Mallbrán Gelabert

Redacción: "Aubert, Impresor" - Calle Hospital, 9 - Teléfono 26 82 88

## COSES D'OTLOT

...Suprimieronse los Cónsules y Consejeros o Jurados, cambiados por Bailes y Regidores, y se hizo luego la división del Principado en Corregimientos, con muchas otras reformas genéricamente cristalizadas en la "Nueva Planta".

Los tiempos del Consulado, y el Consejo y la Universidad, en Olot, habían durado poco más de tres siglos cabales, y en mitad de los mismos se halló situado el XVI, de paz y prosperidad e insuperable empuje, marcando el futuro destino creciente de la villa...

(Doctor Joaquín Danés Torres. - Historia de Olot).

## CUPÓN DE LOS CIEGOS

Día 29, Lunes	786
Día 30, Martes	019
Día 1, Miércoles	856
Día 2, Jueves	855
Día 3, Viernes	621
Día 4, Sábado	498

CRUCIGRAMA N.º 426. - Por V. I. M.

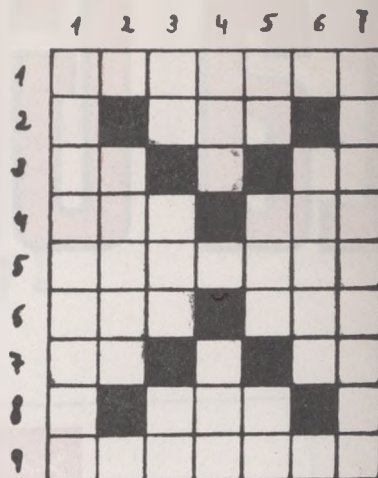

**HORIZONTALES:** 1. Declararse insolvente. - 2. Hermana religiosa. - 3. Marchar. Símbolo del Astató. - 4. Manojo de mies cortada y dispuesta en el suelo para formar gavillas. Ligué. - 5. Cabezudo. - 6. Ciudad de Holanda en la prov. de Güeldres. Al revés, Insignia que usaban los comendadores de la orden de San Antonio Abad. - 7. Símbolo del Sodio. Al revés, marchar. - 8. Al revés, parienta. - 9. Limpia, clara, sin manchas.

**VERTICALES:** 1. Que sucede, se hace o se repite cada quince días. - 2. Avenida, inundación, crecida. - 3. Existe. Al revés, Hijo de Vitiza, penúltimo rey de los visigodos en España. Símbolo del Amaricio. - 4. Ponchera. Al revés, piadoso. - 5. Consonantes iguales. Al revés, pueblo de la prov. de La Coruña. Símbolo del Titanio. - 6. Remolcar una embarcación por medio de un cabo del que tiran una o más lanchas. - 7. Facultad de recordar.

## SOLUCIÓN AL CRUCIGRAMA ANTERIOR

**HORIZONTALES:** 1. Batista. - 2. Era. - 3. Te. Do. - 4. ONU. soD. - 5. Maurici. - 6. enU. Sil. - 7. TA. LL. - 8. Ilé. - 9. Ordenar.

**VERTICALES:** 1. Batómetro. - 2. Enana. - 3. Te. UUU. Id. - 4. Iré. Ale. - 5. SA. Sis En. - 6. Dócil. - 7. Acodillar.

## PROBLEMA DE AJEDREZ

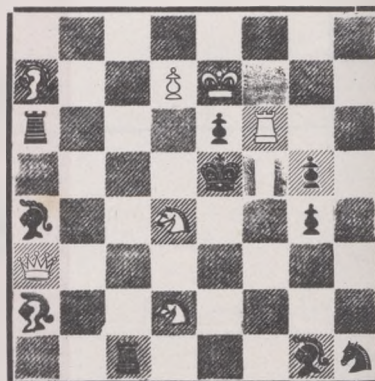

Juegan Blancas - Mate en dos jugadas.  
(Solución en el número próximo)

Solución del problema anterior:  
D x P 6 R