

# GUÍA CIUDADANA

## CRUZ ROJA

**Sargento:** D. Luis Camps Francés. - **Domicilio:** Alta Madeixa, 9-3. - Trabaja en Cuchillería Surroca.

**Cabo:** D. José Anaya. - **Domicilio:** Agua, 22-1. - Trabaja en Cooperación Fabril, S. A. Teléf. 260400.

**Individuos:** Antonio Bartrina, José Vilas, Antonio Guirado y Bartolomé Pascual.

## FARMACIA DE TURNO

### Sábado:

D. Antonio Oller. - San Esteban, 17.

### Domingo:

D. Juan Puigbert. - Pl. Generalísimo, 1.

### Lunes:

D. Juan Cardelús. - Serra Ginesta, 10.

### Martes:

D. José M.ª Llach. - Bonaire, 1.

### Miércoles:

D. Juan Fajula. - Pl. del Conill, 3.

### Jueves:

D. Jorge Vayreda. - San Rafael, 28.

### Viernes:

D. Antonio Oller. - San Esteban, 17.

## EXPENDEURIA

### Per la mañana:

Núm. 1. - Calle Alfonso V.

## TAXIS (Servicio nocturno)

D. Esteban Ribas Martín. - Monsalvatje, 10. - Telef. - 260963.

### Reserva

D. Pedro López González. - G. San Pedro Mártir, 250. - Teléf. 261370.

## SEGURO DE ENFERMEDAD - (Servicio Médico de urgencia):

### Mes de OCTUBRE

Del día 1 (a las 21 horas) hasta el día 16 (a las 9 horas):

Dr. D. Germán Canalda Adell. - Plaza Clará, 4. - Teléf. 26 05 64.

Del día 16 (a las 21 horas) hasta el día 1.º de Noviembre (a las 9 horas):

Dr. D. Antonio Mir Mas de Xexás. - Paseo Blay, 12. - Teléf. 26 00 61.

**Nocturno: Diario de 21 a 9 horas. Diurno: Domingos y festivos, de 9 a 21.**

## HORARIO MISAS DOMINGO

Parroquia: 7, 8, 9, 10, 11, 12 y 20.

Ntra. Sra. del Tura: 9 y 11.

Sante Hospital: 7.

PP. Carmelitas: 7'30, 8'30, 9'30, 10'30, 11'30 y 21.

PP. Capuchinos: 7'30, 8'30, 9'30, 10'30 y 11'30.

Escuelas Pías: 8, 9, 10 y 11.

Inmaculado Corazón de María: 9.

Divina Providencia: 7 y 11'30.

La Caridad: 8'15.

Parroquia de San Cristóbal Las Fontes: 8 y 11.

Parroquia de S. Pedro Mártir: 8, 10 y 11.

Parroquia de S. Roque: 8, 10'30 y 12'30.

Capilla de los Desamparados: 9'15.

# LA GARROTXA

Semanario de F. E. T. y de las J. O. N. S.

AÑO XXXI

D. L. GE n. 82 - 1961

PRECIO: 5 PESETAS

Director: Juan de Malibrán Gelabert

Redacción: "Aubert, Impressor" - Calle Hoopolo, 9 - Teléfono 26 02 68

## COSES D'OTOT

...En esta ocasión impusieron a Olot una fuerte contribución de guerra. La nueva ocupación de Olot, por Noailles, y luego la de todo el N. E. catalán, no debía ya cejar hasta que Berwich rindió a Barcelona en 11 Setiembre de 1714.

A pesar de las promesas del respeto de las vidas, como siempre, ocurrió que el vencedor se cebó sobre el caído. Todavía en 1720, en Olot, tuvo lugar un macabro acontecimiento de liquidación...

(Doctor Joaquín Danés Torres. - Historia de Olot).

## CUPÓN DE LOS CIEGOS

Día 15, Lunes 991

Día 16, Martes 954

Día 17, Miércoles 573

Día 18, Jueves 092

Día 19, Viernes 164

Día 20, Sábado 577

CRUCIGRAMA N.º 424. - Por V. i. M.

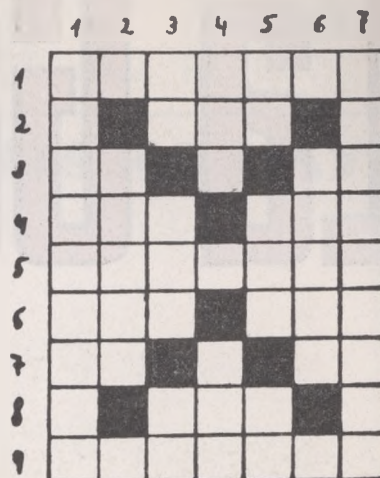

**HORIZONTALES:** 1. Obstruir una salida de líquido. - 2. Chiflado. - 3. Río de Italia. Consonantes iguales. - 4. Tuesta. Altar. - 5. Al revés, explorador. - 6. Parte del río próxima a su entrada en el mar. Al revés, dueño. - 7. Contracción. Contracción. - 8. Lirio. - 9. Que contiene ocho veces una cantidad.

**VERTICALES:** 1. Calzón muy corto usado como traje de baño. - 2. Al revés. embrollador o embrollado. - 3. Letra griega. Río de Italia. Al revés, símbolo del Talio. - 4. Composición poética. Nombre que se da en Chile a un pájaro muy parecido al jilguero. - 5. Negación. Ligo. Sigla de los coches de servicio público. - 6. Suceso real conmovedor. - 7. Pez marino, de cuerpo casi romboidal, comestible y de carne estimable.

## SOLUCIÓN AL CRUCIGRAMA ANTERIOR

**HORIZONTALES:** 1. Canilla. - 2. Oro. - 3. NP. aF. - 4. Tas. Ani. - 5. atejraT. - 6. Raó. Oir. - 7. IN. LI. - 8. Tan.- 9. Aluvi6n.

**VERTICALES:** 1. Cantárida. - 2. Patán. 3. No. Seo. Tu. - 4. Ira. naV. - 5. Lo. Aro. Ni. - 6. anaiL. - 7. Anfitri6n.

## PROBLEMA DE AJEDREZ

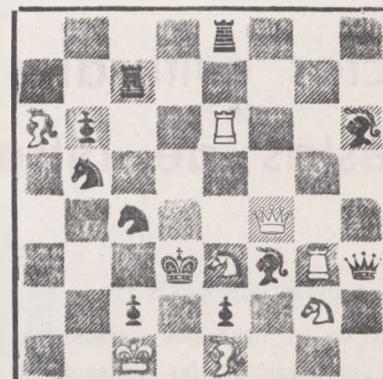

Juegan Blancas - Mate en dos jugadas.  
(Solución en el número próximo)

Solución del problema anterior:  
T 2 D