

Guía CIUDADANA

CRUZ ROJA

Cabe 1.º D. José Fabregó. Domicilio: C. S. Pedro Mártir, 248. Trabaja en Hilatura Puigdemont.

Cabe. D. Pedro Planadevall. Domicilio San Rafael, 11-4. Trabaja en Hijos Artigas. Teléf. 260177.

Individuos. Jaime Rodríguez, José Guirado, José Cuestas, Miguel Fabregó.

FARMACIA DE TURNO

Sábado:

D. José M.ª Llach. - Bonaire, 1.

Domingo:

D. Juan Fajula. - Pl. del Conlll, 3.

Lunes:

D. Jorge Vayreda. - San Rafael, 28.

Martes:

D. Antonio Oller. - San Esteban, 17.

Miércoles:

D. Juan Puigbert. - Pl. Generalísimo, 1.

Jueves:

D. Juan Cardelús. - Serra Ginesta, 10.

Viernes:

D. José M.ª Llach. - Bonaire, 1.

EXPENDEDERIA

Por la mañana:

Núm. 1. - Calle Alfonso V.

TAXIS (Servicio nocturno)

D. Alfonso Terradas Brent. - Calle Bonaire, 4. - Teléf. 261284.

Reserva

D. Eugenio Domene. - Paseo San Roque, 4.

SEGURO DE ENFERMEDAD - (Servicio Médico de urgencia):

Mes de SETIEMBRE:

Del día 1 (a las 21 horas) hasta el día 16 (a las 9 horas):

Dr. D. Luis Bayona Bonshoms. - Obispo Guillamet, 11. - Teléf. 26 05 03.

Del día 16 (a las 21 horas) hasta el día 1.º de Octubre (a las 9 horas):

D. Jorge Moret Margui. - Santo Tomás, 4. - Teléf. 26 03 53.

Nocturno: Diario de 21 a 9 horas. Diurno: Domingos y festivos, de 9 a 21.

HORARIO MISAS DOMINGO

Parroquia: 7, 8, 9, 10, 11, 12 y 20.

Ntra. Sra. del Tura: 9 y 11.

Santo Hospital: 7.

PP. Carmelitas: 7'30, 8'30, 9'30, 10'30, 11'30 y 21.

PP. Capuchinos: 7'30, 8'30, 9'30, 10'30 y 11'30.

Escuelas Pías: 8, 9, 10 y 11.

Inmaculado Corazón de María: 9.

Divina Providencia: 7 y 11'30.

La Caridad: 8'15.

Parroquia de San Cristóbal Las Fonts: 8 y 11.

Parroquia de S. Pedro Mártir: 8, 10 y 11

Parroquia de S. Roque: 8, 10'30 y 12'30.

Capilla de los Desamparados: 9'15.

CRUCIGRAMA N.º 422. - Por V.I.M.

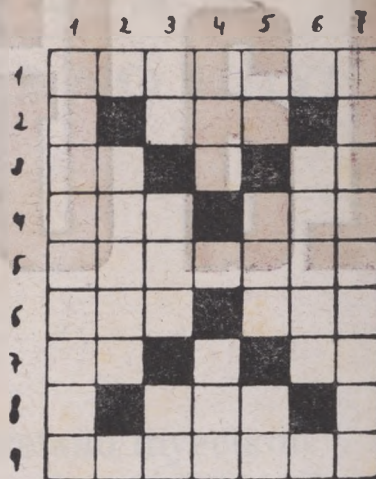

HORIZONTALES. 1. Hojas tiernas del nabo. - 2. Tuesta. - 3. Antiguamente, do. Símbolo del Neptunio. - 4. Gran río europeo. Astro rey. - 5. Sofá muy confortable al estilo turco. - 6. Artículo, plural. Al revés, contracción. - 7. Al revés, negación. Símbolo del Selenio. - 8. Preposición propia. - 9. Incienso.

VERTICALES: 1. Especialista en el estudio de los nervios. - 2. Gigante. - 3. Símbolo del Bario. Forma del pronombre. Nota musical. - 4. Aire popular canario. Al revés, provincia del territorio de Angola. - 5. Voz para ahuyentar a los animales. Condimento. Símbolo del Sodio. - 6. Impares. - 7. Respiradero por donde sale el aire.

SOLUCIÓN AL CRUCIGRAMA ANTERIOR

HORIZONTALES: 1. Inercia. - 2. Sea. - 3. Un. Mo. - 4. Saa. aoB. - 5. Irlanda. - 6. Oda. Aan. - 7. No. Sr. - 8. Ale. - 9. Saragat.

VERTICALES: 1. Ilusiones. - 2. Nardo. - 3. Es. Alá. Ar. - 4. Reo. Ola. - 5. Ca. Ana. eG. - 6. Modas. - 7. adobanroT.

PROBLEMA DE AJEDREZ

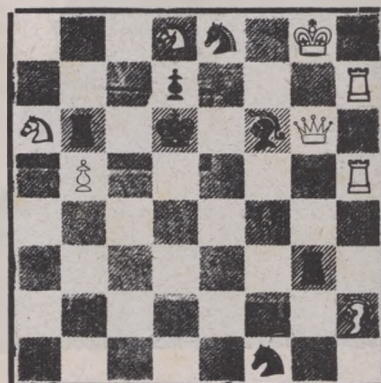

Juegan Blancas - Mate en dos jugadas (Solución en el número próximo)

Solución del problema anterior:

C x P D

LA GARROTXA

Semanario de F. E. T. y de las J. O. N. S.

AÑO XXXI

D. L. OE n. 52 - 1961

PRECIO: 5 PESETAS

Director: Juan de Mallbrán Gelabert

Redacción: "Aubert, Impresor" - Calle Hospital, 9 - Teléfono 26 02 08

COSES D'OLOT

...sin recabar ninguna intervención ni aprobación del Veguer de Camprodón, pero Carlos de Austria, que había prometido mantener y conservar todo lo tradicional, en Enero de 1706 dispuso que Olot propusiera al Veguer, como de costumbre, las dos personas, entre las cuales aquél nombrase su Lugarteniente para la villa.

No hay que decir que Olot, como toda Cataluña, en esta Guerra de Sucesión, tomó fácilmente partido por el Archiduque de Austria...

(Doctor Joaquín Danés Torres. - Historia de Olot).

CUPÓN DE LOS CIBGOS

Día 25, Lunes	664
Día 26, Martes	162
Día 27, Miércoles	575
Día 28, Jueves	963
Día 29, Viernes	333
Día 30, Sábado	181