

GUIA CIUDADANA

CRUZ ROJA

Cabo 1. - D. José Fabregó. - Domicilio: G. S. Pedro Mártir, 248. - Trabaja en Hilatura Puigdemont.

Cabo. - D. Pedro Planadevall. - Domicilio San Rafael, 11-4. - Trabaja en Hijos Artigas. - Teléf. 260177.

Individuos. - Jaime Rodríguez, José Guirado, José Cuestas, Miguel Fabregó.

FARMACIA DE TURNO

Sábado:

D. José M.^a Llach. - Bonaire, 1.

Domingo:

D. Juan Fajula. - Pl. del Conill, 3.

Lunes:

D. Jorge Vayreda. - San Rafael, 28.

Martes:

D. Antonio Oller. - San Esteban, 17.

Miércoles:

D. Juan Puigbert. - Pl. Generalísimo, 1.

Jueves:

D. Juan Cardelús. - Serra Ginesta, 10.

Viernes:

D. José M.^a Llach. - Bonaire, 1.

EXPENEDURIA

Por la mañana:

Núm. 1. - Calle Alfonso V.

TAXIS (Servicio nocturno)

D. Francisco Plana Puigvert. - G. San Pedro Mártir, 23.

Reserva

D. Esteban Ribas Martín. - Monsalvatge, 10. - Telef. - 260963.

SEGURO DE ENFERMEDAD - (Servicio Médico de urgencia):

Mes de MAYO

Del día 1 al día 16 (a las 9 horas):

Dr. D. Aureo Aramburo Pérez-Iñigo. - Paseo de Barcelona, 11. - Tel. 260770.

Del día 16 (a las 21 horas) al 1 de Junio (a las 9 horas):

Dr. D. Antonio Mir Mas de Xexás. - Paseo Blay, 12. - Teléf. 26 00 61.

Nocturno: Diario de 21 a 9 horas. Dúrnno: Domingos y festivos, de 9 a 21.

HORARIO MISAS DOMINGO

Parroquia: 7, 8, 9, 10, 11, 12 y 20.

Ntra. Sra. del Tura: 9 y 11.

Santo Hospital: 7.

PP. Carmelitas: 7'30, 8'30, 9'30, 10'30, 11'30 y 21.

PP. Capuchinos: 7'30, 8'30, 9'30, 10'30 y 11'30.

Escuelas Pías: 8, 9, 10 y 11.

Inmaculado Corazón de María: 9.

Divina Providencia: 7 y 11'30.

La Caridad: 8'15.

Parroquia de San Cristóbal Las Fonts: 8 y 11.

Parroquia de S. Pedro Mártir: 8, 10 y 11.

Parroquia de S. Roque: 8, 10'30 y 12'30.

Capilla de los Desamparados: 9'15.

LA GARROTXA

Semanario de F. E. T. y de las J. O. N. S.

AÑO XXXI

D. L. GE n. 52 - 1961

PRECIO: 5 PESETAS

Director: Juan de Mallbrán Gelabert

Redacción: "Aubert, Impresor" - Calle Hospicio, 9 - Teléfono 26 02 68

COSES D'OLOT

(Continuación) ...al principio todavía en los anversos a nombre del rey, pero luego al del Principado de Cataluña, conociéndose un ejemplar de cobre batido a nombre del conde-rey de Francia Luis XIII. Se monetizaron 2250 libras de plata vieja y unos 70 quintales de cobre cuyo valor fue de otras 2750 libras, acuñando con eso unas 8925 libras en moneda local.

Sobre las cuentas a rendir de este numerario ilegal conocemos dos documentos, de 1645 y 1649, en el primero de los cuales se cita como mediador a Fontanella.

(Doctor Joaquín Danés Torres. - Historia de Olot).

CUPÓN DE LOS CIEGOS

Día 21, Lunes	384
Día 22, Martes	600
Día 23, Miércoles	544
Día 24, Jueves	895
Día 25, Viernes	056
Día 26, Sábado	559

CRUCIGRAMA N.º 405 - Por V. I. M.

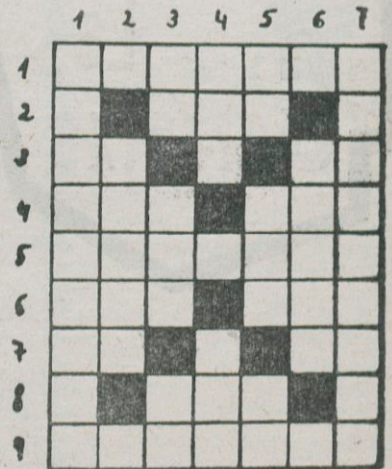

HORIZONTALES: 1. Deshacer, destruir. - 2. Aire popular canario. - 3. Símbolo del Antimonio. Al revés, símbolo del Terbio. - 4. Astilla-resinosa. Labré. - 5. Al revés, balcón acristalado y cubierto. - 6. Composición poética. Al revés, la mayor culebra conocida. - 7. Negación. Siglas comerciales. - 8. Nombre de mujer. - 9. Apartar, separar.

VERTICALES: 1. Quitar a uno su preponderancia. - 2. Embriagado. - 3. Nota musical. Río de Italia. Símbolo del Astat. - 4. Constelación. Antigua ciudad de Armenia, llamada "La Ciudad de las Mil Iglesias". - 5. Nota musical. Altar. Voz de mando. - 6. Valor, empuje, plural. - 7. Temblar con movimiento vibratorio.

SOLUCIÓN AL CRUCIGRAMA ANTERIOR

HORIZONTALES: 1. Propina. - 2. Don. - 3. oP. AT. - 4. Les. Efe. - 5. icitciF. - 6. Far. Olí. - 7. Ir. Er. - 8. Ale. - 9. Ofrenda.

VERTICALES: 1. Prolífico. - 2. Pecar. - 3. oD. Sir. Ar. - 4. Por. Ele. - 5. iN. Eco. En. - 6. Afilé. - 7. Antefirma.

PROBLEMA DE AJEDREZ

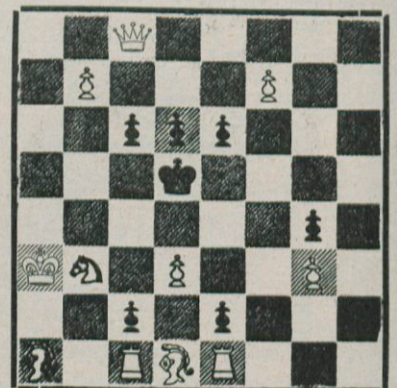

Juegan Blancas - Mate en dos jugadas.
(Solución en el número próximo)

Solución del problema anterior:

T x P D