

REDACCIÓ

COORDINACIÓ: F.X. Vila Mitjà, J. Boix — **CONSELL DE REDACCIÓ:** J. Saderra, F.X. Vila Mitjà, J. Boix, D. Poch, Francesc Targa — **ART I CULTURA:** F.X. Vila Mitjà, J. Boix — **ESPORT I LLEURE:** J. Vilabrú — **NOTICIARI LOCAL:** F. Guanter — **VIDA ESCALENCA:** R. Guanter — **SUBSCRIPCIONS:** D. Poch, R.M.ª Sau, M. Prats, tel. 77 02 04 — **ADMINISTRACIÓ:** J. Piqué, tel. 77 19 60 — **ADREÇA:** Apartat de Correus, 19 L'ESCALA — C.E.R. c/ Garbí, L'ESCALA — **D.L.** Gi / 287-82 — **IMPRESSIÓ:** Gràfiques del Ter, s.a.

BALLESTA

C/ Pintor Joan Massanet, 8

BAMBI

Avda. Ave Maria

LIBRERIA ROSA

Plaça de les Escoles

ROMAGUERA

C/ del Pont, 24

TROBADORS

Passeig del Mar, 2

C.E.R. L'ESCALA

C/ Garbí

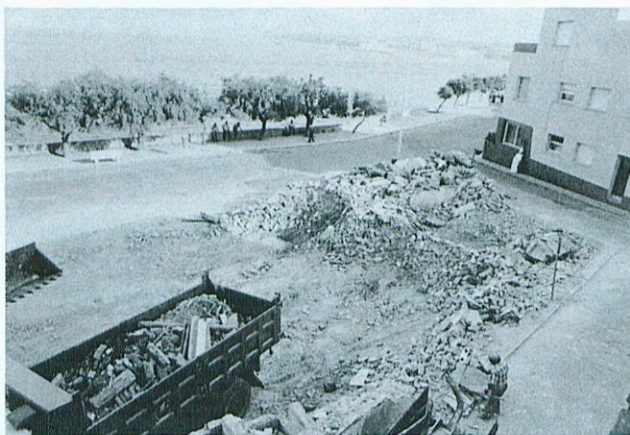

EDITORIAL

IDENTITAT

“Qui t'ha vist i qui et veu ” podria dir qualsevol que tornés a l'Escalona després de molt de temps de no ser-hi. I tindria raó.

Els qui vivim sempre aquí potser no ens adonem dels canvis que s'esdevenen al poble, si no fos perquè un dia passes per davant d'una casa i l'endemà ja la veus enrunada, i l'endemà passat contemples un solar a punt de fer-hi fonaments, i al següent dia ...etc.

Això acaba de passar amb la casa de Can Llardent: una casa senyorial que formava part del passeig i li donava una certa personalitat, no solament al passeig, sinó també al poble.

No volem pas posar-nos amb el dret dels propietaris, ni discutir la legalitat de l'enderrocament, que volem suposar que estava en regla, únicament ens mou el desig de fer una reflexió en veu alta i pensar en el present i en el futur del nostre poble.

És llei de vida que les coses vagin evolucionant, però creiem que nosaltres hem de controlar aquesta evolució si no volem que aquesta evolució ens arribi a controlar a nosaltres.

Insistim que el fet que comentem només es un exemple, com ho podria haver estat la Casa Gran, la Creu, o un llarg etcètera; però quan una sèrie d'elements, que configueren un poble i li donen una personalitat, canvien o es perden fa pensar que la gent que forma aquest poble també canvia -no ens atrevim a dir que també es perd- i quan alguna cosa es despersonalitza, perd la identitat, i si perdem la identitat, què ens quedarà?