

GUIA CIUDADANA

CRUZ ROJA

Sargento: D. Luis Camps Francés. - **Domicilio:** Alta Madeixa, 9-3. - Trabaja en Cuchillería Surroca.

Cabo: D. José Anaya. - **Domicilio:** Agua, 22-1. - Trabaja en Cooperación Fabril, S. A. Teléf. 260400.

Individuos: Antonio Bartrina, José Vilas, Antonio Guirado y Bartolomé Pascual.

FARMACIA DE TURNO

Sábado:

D. Juan Puigbert. - Pl. Generalísimo, 1.

Domingo:

D. Juan Cardelús. - Serra Ginesta, 10.

Lunes:

D. José M.^a Llach. - Bonaire, 1.

Martes:

D. Juan Fajula. - Pl. del Conill, 3.

Miércoles:

D. Jorge Vayreda. - San Rafael, 28.

Jueves:

D. Antonio Oller. - San Esteban, 17.

Viernes:

D. Juan Puigbert. - Pl. Generalísimo, 1.

EXPENDEURIA

Per la mañana:

Núm. 2. - Pasco de Blay.

TAXIS (Servicio nocturno)

D. Juan Soy Canal. - Santa Magdalena, 16. - Telf. 260676.

Reserva

D. Luís Rosich Jofre. - Roser, 2. - Teléf. 261543.

SEGURO DE ENFERMEDAD - (Servicio Médico de urgencia):

Mes de AGOSTO:

Del día 16 (a las 21 horas) hasta el día 1.º de Setiembre (a las 9 horas):

Dr. D. Joaquín Danés Llongarriu. - Obispo Guillamet, 6. - Tel. 26 09 60.

Nocturno: Diarle de 21 a 9 horas. **Diurno:** Domingos y festivos, de 9 a 21.

HORARIO MISAS DOMINGO

Parroquia: 7, 8, 9, 10, 11, 12 y 20.

Ntra. Sra. del Tura: 9 y 11.

Santo Hospital: 7.

PP. Carmelitas: 7'30, 8'30, 9'30, 10'30, 11'30 y 21.

PP. Capuchinos: 7'30, 8'30, 9'30, 10'30 y 11'30.

Escuelas Pías: 8, 9, 10 y 11.

Inmaculado Corazón de María: 9.

Divina Providencia: 7 y 11'30.

La Caridad: 8'15.

Parroquia de San Cristóbal Las Fonts: 8 y 11.

Parroquia de S. Pedro Mártir: 8, 10 y 11.

Parroquia de S. Roque: 8, 10'30 y 12'30.

Capilla de los Desamparados: 9'15.

LA GARROTXA

Semanario de F. E. T. y de las J. O. N. S.

AÑO XXXI

D. L. GE n. 52 - 1961

PRECIO: 5 PESETAS

Director: Juan de Mallbrán Gelabert

Redacción: "Aubert, Impresor" - Calle Hospital, 9 - Teléfono 26 62 68

COSES D'OLOT

El hecho más notable de armas se dio en 10 de marzo de 1695 entre Sant Esteve d'En Bas (en su tercer saqueo) y Olot, con escenas bélicas de singular resonancia en Cudella, Puente de San Roque y Hospital e Iglesia y Convento del Carmen de nuestra misma villa de Olot: los de aquí no tuvieron más que 7 muertos y 5 heridos, mientras que el derrotado ejército francés perdió 260 muertos y 826 prisioneros, con 135 heridos entre estos últimos, y falleciendo igualmente a los tres días en Olot el jefe superior francés Urbano Juigné. (Continuará).

(Doctor Joaquín Danés Torres. - Historia de Olot).

CUPÓN DE LOS CIBGOS

Día 11, Lunes	179
Día 12, Martes	621
Día 13, Miércoles	936
Día 14, Jueves	970
Día 15, Viernes	—
Día 16, Sábado	902

CRUCIGRAMA N.º 420. - Por V. I. M.

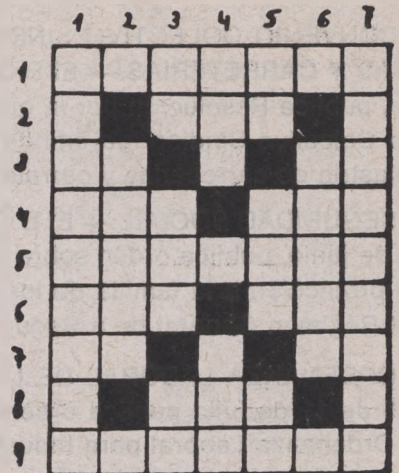

HORIZONTALES: 1. Fuente olotense. - 2. Nivel. - 3. Consonantes. Letra griega. - 4. Lado. Perro. -5. Cornamusero. - 6. Consonantes iguales. Tratamiento inglés. - 7. Vocales. Siglas comerciales. - 8. Plantigrado. - 9. Pérdida de la memoria.

VERTICALES: 1 y 2. Apellidos de dos olotenses ilustres. - 3. Marchar. Al revés, demuestre alegría. Al revés, negación. - 4. En catalán, cordero. Demostrativo. - 5. Al revés, nota musical. Nombre de letra, plural. Forma del pronombre. - 6. Capital europea. - 7. Disminuirá.

SOLUCIÓN AL CRUCIGRAMA ANTERIOR

HORIZONTALES: 1. Ricardo. - 2. Ira. - 3. SL. Pa. - 4. uaS. UEC. - 5. Expendí. - 6. Lar. Oro. - 7. TR. oN.- 8. FAI.- 9. Sentáos.

VERTICALES: 1. Resueltos. - 2. Laxar. - 3. CI. SPR. iN. - 4. Aré. laT. - 5. Ra. Uno. Fa. - 6. Pedro. - 7. Oraciones.

PROBLEMA DE AJEDREZ

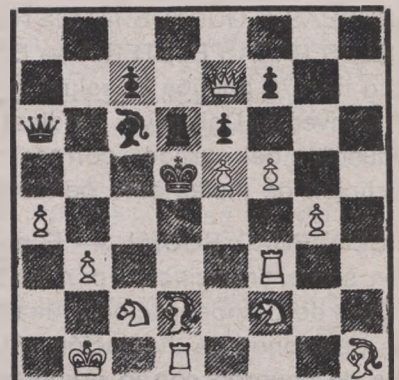

Juegan Blancas - Mate en dos jugadas
(Solución en el número próximo)

Solución del problema anterior:

D 3 A