

GUIA CIUDADANA

CRUZ ROJA

Sargento: D. Luis Camps Francés. - **Domicilio:** Alta Madeixa, 9-3. - **Trabaja en:** Cuchillería Surroca.

Cabo: D. Narciso Tané. - **Domicilio:** Mirador, 3-1-1. - **Trabaja en:** Taller J. Marguí. - **Teléf.** 260885.

Individuos: Guillermo Temple, Jorge Molas, Pedro Cuestas y Antonio Soriano.

FARMACIA DE TURNO

Sábado:

D. Jorge Vayreda. - San Rafael, 28.

Domingo:

D. Antonio Oller. - San Esteban, 17.

Lunes:

D. Juan Puigbert. - Pl. Generalísimo, 1.

Martes:

D. Juan Cardelús. - Serra Ginesta, 10.

Miércoles:

D. José M.^a Llach. - Bonaire, 1.

Jueves:

D. Juan Fajula. - Pl. del Conill, 3.

Viernes:

D. Jorge Vayreda. - San Rafael, 28.

EXPENDEURIA

Por la mañana:

Núm. 3. - Calle Dr. Fábregas.

TAXIS (Servicio nocturno)

D. Pedro López González. - G. San Pedro Mártir, 250. - **Teléf.** 261370.

Reserva

D. Vicente Colomer Dorca. - Avda, 18 de Julio, 22. - **Teléf.** 260974.

SEGURO DE ENFERMEDAD - (Servicio Médico de urgencia):

Mes de MAYO

Del día 1 al día 16 (a las 9 horas):

Dr. D. Aureo Aramburo Pérez-Iñigo. - Paseo de Barcelona, 11. - **Tel.** 260770.

Del día 16 (a las 21 horas) al 1 de Junio (a las 9 horas):

Dr. D. Antonio Mir Mas de Xexás. - Paseo Blay, 12. - **Teléf.** 26 00 61.

Nocturno: Diario de 21 a 9 horas. Diurno: Domingos y festivos, de 9 a 21.

HORARIO MISAS DOMINGO

Parroquia: 7, 8, 9, 10, 11, 12 y 20.

Ntra. Sra. del Tura: 9 y 11.

Santo Hospital: 7.

PP. Carmelitas: 7'30, 8'30, 9'30, 10'30, 11'30 y 21.

PP. Capuchinos: 7'30, 8'30, 9'30, 10'30 y 11'30.

Escuelas Pías: 8, 9, 10 y 11.

Inmaculado Corazón de María: 9.

Divina Providencia: 7 y 11'30.

La Caridad: 8'15.

Parroquia de San Cristóbal Las Fonts: 8 y 11.

Parroquia de S. Pedro Mártir: 8, 10 y 11.

Parroquia de S. Roque: 8, 10'30 y 12'30.

Capilla de los Desamparados: 9'15.

CRUCIGRAMA N.º 407 - Por V. I. M.

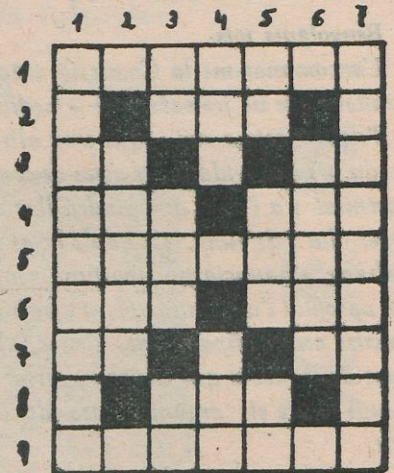

HORIZONTALES: 1. Nombre genérico de ciertos silicatos doble de alúmina e hierro u otros óxidos. - 2. Artículo, plural. - 3. Vocales iguales. Al revés y en catalán, pan. - 4. Mil dos. Recé. - 5. Tened deseo vehemente de algo. - 6. Astilla resinosa. Al revés, parte del río próxima a su entrada en el mar. - 7. Al revés, forma del pronombre. Símbolo del Tantalio. - 8. Altar. - 9. Guija.

VERTICALES: 1. Arte de hablar y escribir correctamente una lengua. - 2. Al revés, lombriz intestinal de cuerpo largo y segmentado. - 3. Contracción. Al revés, en este lugar. Símbolo del Americio. - 4. Impar. Cerco de cualquier materia rígida en forma de circunferencia. - 5. Carta de la baraja. Onda o abutamiento de cierta altura que forma el movimiento de las aguas. Voz de mando. - 6. Al revés, mitra Papal. - 7. Pavimento hecho de piedras, femenino.

SOLUCIÓN AL CRUCIGRAMA ANTERIOR

HORIZONTALES: 1. Barrena. - 2. Oir. - 3. RP. Ar. - 4. Ras. ocE. - 5. frutsiB. - 6. Car. Una. - 7. Ar. uñ. - 8. Isa. - 9. Arrasar.

VERTICALES: 1. Barricada. - 2. Parar. - 3. Ro. Sur. Ir. - 4. Ría. Asa. - 5. Er. osU. As. - 6. acinU. - 7. Arrebañar.

PROBLEMA DE AJEDREZ

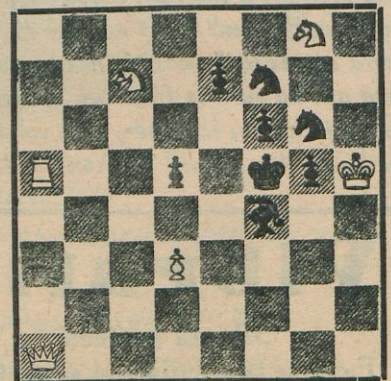

Juegan Blancas - Mate en dos jugadas
(Solución en el número próximo)

Solución del problema anterior:

D 4 T

LA GARROTXA

Semanario de F. E. T. y de las J. O. N. S.

AÑO XXXI

D. L. GE n. 52 - 1961 PRECIO: 5 PESETAS

Director: Juan de Mallbrán Gelabert

Redacción: "Aubert, Impressor" - Calle Hospicio, 9 - Teléfono 26 02 68

COSES D'OLOT

En 1644 o poco más tarde, la comarca debió ser recorrida y visitada por el ilustre arzobispo de París Pedro de Marca, cuya recolección de copias de nuestros archivos dio después lugar a la publicación del precioso libro "Marca Hispanica sive limes... &".

Frente a un natural conflicto económico, en 1644 también la Universidad debió tomar un préstamo de dinero de la Almoina. Poco más adelante empiezan los fracasos bélicos, a los que se añaden los horrores de la peste.

(Doctor Joaquín Danés Torres. - Historia de Olot).

CUPÓN DE LOS CIEGOS

Día 5, Lunes 536

Día 6, Martes 669

Día 7, Miércoles 064

Día 8, Jueves 982

Día 9, Viernes 115

Día 10, Sábado 781