

L'Esc.— Quin és el lloc que us agrada més de l'Escala?

R.R.— El meu troç favorit per pintar són les Roques d'En Guillem, que són una pura delícia. No crec que es trobi cap recó millor a tota la costa, ara ho estan fent malbé.

L'Esc.— Quin és l'indret de l'Escala que més us agrada per passejar?

R.R.— Anem molt pel Passeig del Mar, aquell troç està bé, és llarg, no hi ha cotxes; també m'agrada molt el camí d'Empúries, però té l'inconvenient que és molt estret, hi ha molta sorra i els cotxes hi passen depressa; la recta final de St. Martí d'Empúries també és molt bonica i la carretera de dalt també m'agrada molt.

L'Esc.— Teniu quadres fora del país?

R.R.— En tinc alguns d'escampats per França;

L'Esc.— Quants calculeu que n'heu pintat des de que vau començar?

R.R.— No us ho podria pas dir, no ho sé, perquè no a tots s'hi posa marc i es venen, n'hi ha que no m'agraden i llavors hi pinto a sobre, els torno a pintar. De dibuixos també en tinc molts. Jo vaig començar per on haurien de començar tots els pintors: dibuixant.

L'Esc.— Quin color preferiu per pintar?

R.R.— El blau, lògic, ja que per alguna cosa sóc pintor de marines.

L'Esc.— Per pintar tan us és una hora com l'altre?

R.R.— Leonardo de Vinci pintava cap al tard, a mí alguna vegada, no gaires, m'ha agradat cap a la posta del sol; si portes l'empenta d'unes hores abans es pinta molt bé.

L'Esc.— Heu repetit alguns motius en els vostres quadres?

R.R.— No per sistema, però algun sí, per exemple les Roques d'En Guillem. També m'agrada molt el Port d'En Peris, que és un paisatge pur, una marina clara.

L'Esc.— Hi ha algún paisatge que us agradaria pintar i que encara no hagi pintat?

R.R.— Venècia!, i també París; hi he estat però no ho he pintat. Ara, de fet, tot el que té color és bonic per pintar.

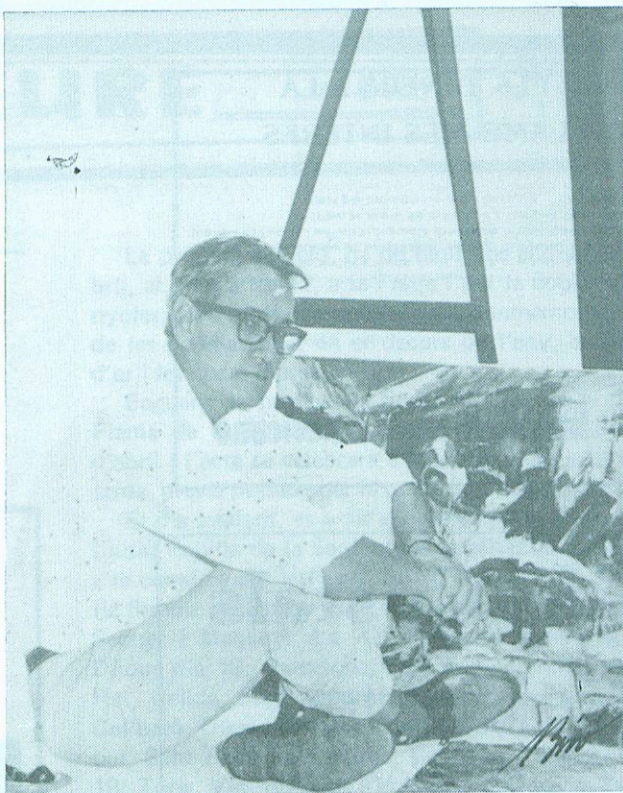

RODOMA.

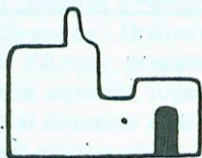

RAFAEL MORENO i GARCIA

Agent d'assegurances Col·legiat
GRUP CATALANA - OCCIDENT

Tel. 77 08 71 · Port d'en Peris · L'ESCALA



RAFAEL MORENO i GARCIA

CONSTRUCTOR D'OBRES
Venda de parcel·les "Jardins del Pedró"

Tel. 77 08 71 · Port d'en Peris · L'ESCALA