

9 de Desembre 1911

Festa del Patronat

Atabat sia
sempre l' nom teu
Santa Maria
Mare de Deu!

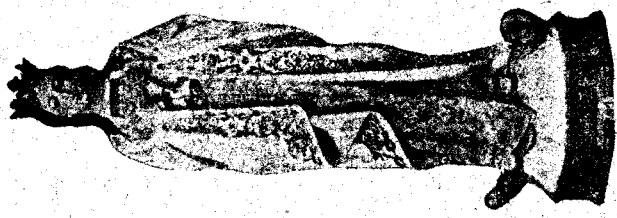

Ave Maria

A la terra, cap al lant
quan mor lo dia,
las campanas van dirant:
¡Ave Maria!

Per l'altura ls claus esteis,
quan mor lo dia,
sembrhen y van dibent:
¡Ave Maria!

Més amunt, al Paradís
tant sempre es dia,
las ángels cantan á dir:
¡Ave Maria!

Ramón Pícol.

TARJETA DE CONVIT

ASSISTENCIA A LAS SUBSECCIONES

DEL PATRONAT DE LA IMMACULADA Y SANT ANTONI

	December	Janer	Febrer	Mars	Abril	Maig	Juny	Juliol	Agost	Septembre	Octubre	Novembre
Missa Dominical.	277	277	219	262	232	247	297	179	164	168	164	203
Conferencia nocturna	91	86	80	81	84	74	76	82	86	72	77	77
Misario Dominical.	83	87	88	187	81	79	73	70	69	71	79	75
Exposicions guard.	270	323	309	226	227	201	191	213	237	217	271	230
Revaluacions id.	5	6	30	6	6	3	6	11	8	5	12	4
Missa total.	21	19	23	22	21	21	21	15	20	19	26	25
Misericordias totalis.	59	56	55	61	61	54	45	52	44	39	45	51
Exposicions id.	—	27	56	17	—	—	—	—	20	—	18	—
Missa del Paro.	—	—	—	—	—	12	15	18	14	15	18	19

Olot, Desembre de 1911.

GUARDIOL

	Imposicions		Devolucions	
	Ptas.	Cts.	Ptas.	Cts.
Desembre	499	61	1	00
Janer.	239	10	—	50
Febrer.	142	10	17	28
Mars.	169	29	1	80
Abril.	137	45	—	22
Maig.	132	36	—	25
Juny.	248	80	—	45
Juliol.	165	41	1	64
Agost.	186	94	—	00
Septembre	252	79	93	08
Octubre.	300	35	361	30
Novembre.	308	02	34	20