

Donatiu de Berga Boad

# El Eco de la Montaña,

Periódico semanal, defensor de los intereses de Olot y su Comarca.

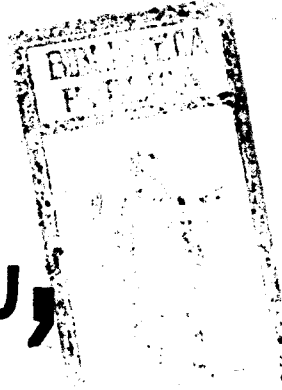

PRECIOS DE SUSCRICIÓN.	En toda España, trimestre.	1'50
	» » año	5'00
ANUNCIOS.	Los suscritores, línea...	0'05
	Los no suscritores, »	0'10
NÚMEROS SUELTOS.		0'15
REMITIDOS.	Precios convencionales.	

Olot 30 de Octubre de 1892.

Año I. Núm. 18.

Para suscripciones y demás, dirigirse al Administrador ó bien á la librería de Juan Bonet, calle Mayor, núm. 3, Olot. No se sirven suscripciones ni se insertan anuncios que no esté adelantado su importe. — Tampoco se admitirá escrito alguno que no vaya firmado por su autor. Insértese ó no, no se devuelven originales.

## De la colaboración particular de EL ECO DE LA MONTAÑA.

### Nuestro grabado

#### SANTA PAU.

El grabado que tenemos el gusto de ofrecer hoy á nuestros lectores es la vista general de la villa de Santa Pau, una de las más antiguas de esta comarca y notable por ser la cuna de los barones de este apellido, que inmortalizaron con sus grandes hechos las más brillantes páginas de la historia de la Corona de Aragón. Dicha villa, según un extracto de la obrita del Sr. Monsalvatje, se halla situada en el valle que lleva su nombre, en una pequeña eminencia y á una altura de 492 metros sobre el nivel del mar, desde la cual se domina parte del llano de Cellent, pueblo agregado á su distrito municipal, que se extiende al S. de dicha villa hasta encontrar el pueblo del Torn, que ya depende del distrito municipal de la Parroquia de Besalú, lindando con dicho pueblo y Mieras. Serpentea su estrecha llanura la riera de Ser, afluente del río Fluviá, que dá movimiento á algunos molinos harineros, precipitándose sus aguas por un cauce desigual y peñascoso que hace en algunos puntos que el paisaje sea bello y variado. Al N. cierran su horizonte pequeñas montañas de forma cónica la mayoría de ellas, que á primera vista se ve ya que son cráteres de los apagados volcanes que un día abrasaron y trastornaron su suelo, entre los que descuellan Las Ascomas, Pedraguda, Puigdemarch, Martiñá, y algo más lejos Croscat, Santa Margarita y otros de menor importancia, lindando su distrito municipal con el de los pueblos de Olot, San Pedro las Presas y Batet; al E., y teniendo en su falda la antigua parroquia de San Martín, se eleva magestuosamente, cual coloso de grandes y descarnadas rocas, la sierra de San Julián del Mont, en cuya cumbre se conserva aún un modesto monasterio de benedictinos, y le sirven de límite los distritos municipales de Begudá y

Parroquia de Besalú; y al O. cierran su anfiteatro las agrestes y escabrosas montañas de Finestras y Fontpobra, y linda su distrito con el de San Aniol de Finestras, Las Planas y San Felú de Palleróls,

La mayoría de los escritores que someramente se han ocupado de la villa de Santa Pau, hacen remontar su fundación á lejanos tiempos, á que tan aficionados se mostraban nuestros antiguos cronistas, buscando muchas veces etimologías desprovistas de todo fundamento. No es Santa Pau una villa antiquísima, sinó que debe su fundación á sus Señores. El P. Fray Narciso Camós, en su *Jardín de María plantado en el Principado de Cataluña*, al que sigue también Don Esteban Paluzie, en su *Historia de Olot*, fijan,

*exorquia, intestia y cugucie*, y de hacer *trajines, guytes e de tot viatge forçat, de host e cavalcada*. Hace también referencia á dicho privilegio una concordia firmada entre sus habitantes y el barón Hugo, en el año 1391, por negarse éstos á satisfacer los impuestos exigidos por dicho barón, con la cual manifiestan que los privilegios que invocan en la misma los fueron cedidos de más de X, XX, XXX, XL, L y LX años por sus sucesores *en aquells que poblaren la dita vila e per lo senyor fermades e jurades*. Otra escritura, del año 1029, que es la venta de todo el alodio de la parroquia de La Cot, hecha por Galvallo y su mujer Ermesendis, á favor del monasterio de San Pedro de Besalú, y á su abad Anifredo, en los lindes del mismo se cita el camino

que de Santa Pau conduce á Bas; lo que nos induce á creer que Santa Pau existía ya en dicha fecha, y que al edificar sus señores el castillo en el siglo XIII y para dar más importancia á la cabeza de su baronía, concedieron á los que fuesen á poblarla los privilegios que dejamos enumerados, dando el nombre de villa á lo que sin duda era un simple villorrio. De todas maneras, Santa Pau no es anterior á la Edad-Media, y debe su fundación en este período histórico. En ninguno de los documentos antiguos que hemos ojeado, hemos encontrado noticias de la misma, y sí muchas de su valle,

#### SANTA PAU.

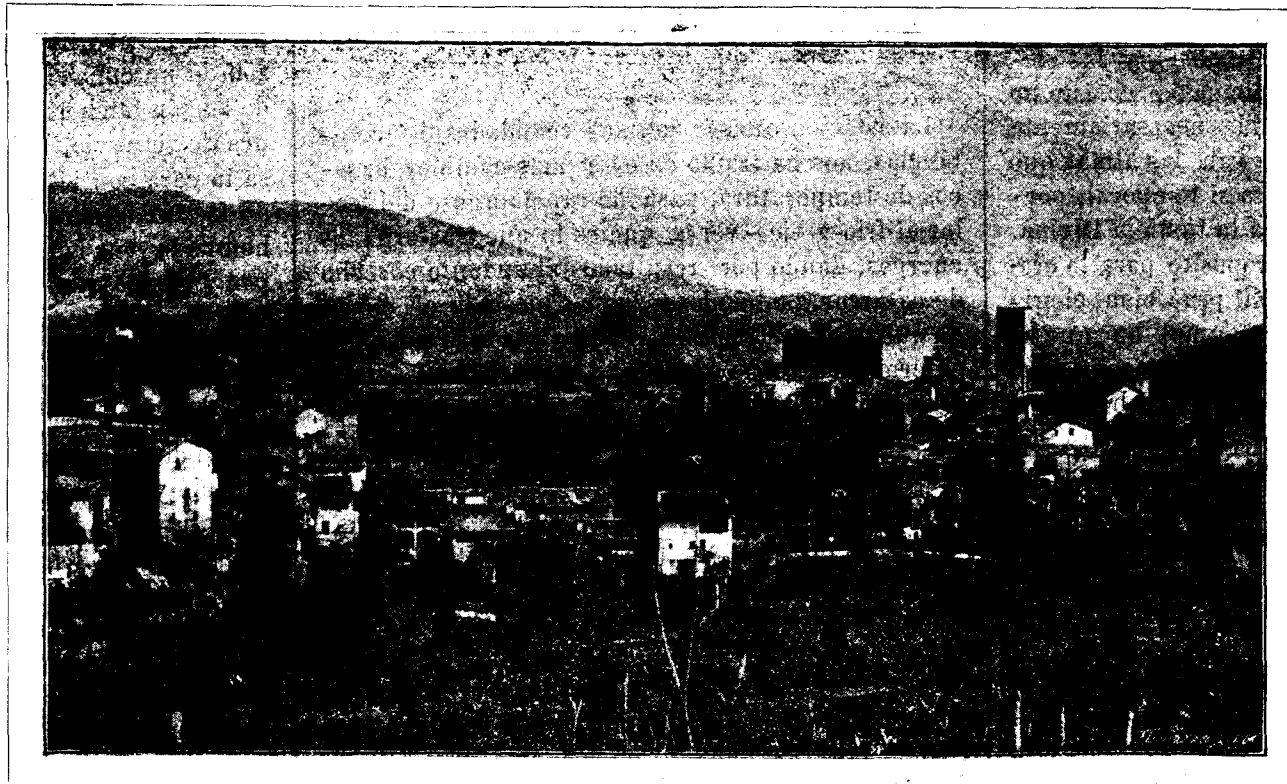

Vista general de la Villa.

bien erróneamente por cierto, la fundación de la villa de Santa Pau en el año 1338. No es que nosotros podamos fijarla categóricamente; pero sí que es anterior al siglo XIV fijado por dichos escritores, siendo probable que fuese, cuando menos, de principios del siglo anterior. El dato más antiguo que hemos encontrado en su archivo, sobre la fecha probable de su fundación, es un notable privilegio á favor de los habitantes de Santa Pau dado por el barón Poncio, en el año 1300, con el cual otorgó perpétuamente á ellos y á sus sucesores, y en particular á los hombres y mujeres que fuesen á poblar dicha villa y la eligiesen como punto de su residencia, ciertas gracias y privilegios, declarando libres á sus habitantes de prestar los famosos malos usos

llamado también de Santa Pau, nombre que tomaron sus Señores y más tarde la villa. Se ve plenamente justificado con el precepto que Luis el Balbó, rey de Francia, dió con fecha 28 de Mayo del año 878, á favor del monasterio de San Esteban de Bañolas, cuyos monjes habían colonizado una parte del valle de Santa Pau, puesto que, al confirmar las posesiones del monasterio, cita entre ellas *Cellas Sancti Juliani, Sancti Michaelis, et in Sancta Pace Cellas Sancti Vincenti cum omnibus terminis suis*, etc., etc., como asimismo el rey Carlos el Simple al confirmar de nuevo dichas posesiones al indicado monasterio, en otro precepto de fecha 9 de Abril del año 906, y el papa Benedicto VIII, en su Bula á favor del mismo, del año 1017, al mencionar