



Fulla del Patronat

Las obras sociales deben dirigirse á hacer bien y á hacer buenos á sus socios.

Balmes.

AB LLICENCIA ECLESIASTICA

Lo Breçolet

Plora l'Infantó
dintre la Establia:
St. Joseph que ho sent
tot se n'aflligia.

—Ni breçol teniu
Fillet de Maria
en aqueix Portal
de fora la vila.
Si allá á Nazareth
fóssem, vida mía,
ne tindríau un
qu' es obra polida
d' un tronch olorós
de cedre del Líban,
los peus y 'l capsal
son de terebinte,
es l' obra qu' he fet
millor en ma vida.
En aquell breçol
com vos gronxaríam
jo del un costat
del altre Maria.
non-non la non-non
com vos gronxaríam!

Tantost ha parlat
sent gran cançoria,
y un suau aleteig
com á les verdices
quan s' han delxonat

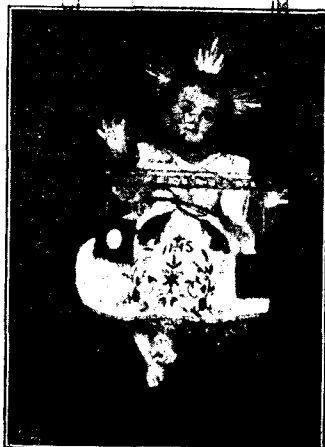

verdums y cardines.
Angels á voliors
á Betlém arriban,
y envoltan al Nen
tot fentli caricies.

Mentres van voltant
la nit se fa dia;
mentres va voltant
la ronda divina,
ses ales d' or fi
s'encreuan y's lligan
com s' entretexeix
un cistell de vímens.
Dins d'aquell breçol
de plomiça fina
prenen al Infant
qu' es del Cel delicia
y' lgronxan suaumen
demunt l' Establia.
Non-non la non-non
l' Infants' endormisca
non-non la non-non
Joseph defallía
de tanta dolçor
com al cor sentia.

JAUME COLLELL,
Prevero.

Remembrant á un Poeta

LA OBLIGACIÓ

Me plau veure á entrada de primavera com las plantas, sens que ningú 'ls diga res, van fent la seva obligació. Vosaltres estaréu distrets ab els quefers socials, y si molt convé no hi pensaréu en que la bona estació avança; pero las plantas no se'n descuidan, no, de verdejar á son hora, y ellas serán las quinas vos en farán adonar á vosaltres que vos teniu per molt més sabis que ellas, de que tot ve immutablement á son hora.

Potser que 'l jardiner se haurá afanyat en fer creixer una planta fora de son temps ó bé en un terrer que no li convenia, y ab tot y las habilitats d'aquell home, la planta s'entossudeix y no brota com ell voldria; y migra y s mor. Y mentrestant en un recó de camí que ningú se n'ha cuydat ó que, si á má vé, ha sigut contrariat y malmés per la gent, l'herbeta va apareixent á son temps bellament verda y vividora, ab aquella força que té de sí tot alló que humilment se fa de son natural.

No hi ha pas cap superbia humana que tinga la força que té la humilitat seguint els volers de Deu. Y sinó digueume: ¿quina cosa ha creat de sí la superbia humana que fos tant bella y durable com la primavera? y ¿quina primavera ha privat d'esclatar la superbia humana?

Donch, ja ho veyéu que pera esser fort cal esser humil. Y la veritable humilitat y fortalesa consisteix en seguir dretament per demunt de totes las superbias humanas, a quella obligació que sentim posada per Deu en els nostres cors, que es la que fa verdejar á tota herba per la primavera.

† JOAN MARAGALL.

Memoria de la Srta. Secretaria

8 Desembre 1911

Deu vos guarf

Es aquesta la primera paraula que surt de mos llavis al trovarnos una vegada més reunidas en intim consorci en aquesta *Escola* pera festejar á la simpática Regina de nostres amors la sempre humil Verge Maria. Baix el seu amparo comensarem nostras tascas, si migradas per escasos coneixements, ardentas, per la bona voluntat que las dirigia.

La mia missió molestosa, es avuy pera posar á la vostra consideració, com marxa el Patronat en lo que fa referencia al bé moral y material de la alumna

Els *programas* que, com invitació á la festa se han repartit á tots els Srs. Protectors y alumnas, me donan ja la feyna enlestida per mitat. Solament desitjo fervos sobre éll, lleugereras indicacions pera aclarir punts que semblan obscurs y per aixó comensant per el comensament dech dirvos, que en la

Missa dominical, notarem en alguns mesos disminució notable de assistencias, que gracias á Deu tornem á nivellar de mica en mica. De aixó en té sens dupte la culpa el haber cambiat la hora de la missa, creyentnos fer un favor á las alumnas que volguessen combregar totes las festas. Retornada la missa á las 9, desde el mes passat, torna á esser ben marcat l'augment d'assistents.

Conferencia nocturna.—Algunas alumnas han passat al treball de nit á las fábricas y altres han de vetllar fins molt tart y aixó es la causa de que, per més que las inscrites com assistents sia de 90 la assistencia real sia sols de 77 en l'últim mes. Aquest comensament de mes ja tornan á passar de 80.

Esbarjo dominical.—Las duas seccions en que está dividit el *Recreo* dona el contingent de alumnas que marca el *Estat de assistencias essent*

el nostre més viu desitj de que fossen encar moltes més las que hi anessen.

Guardiola d'estalvis.—Al mes de Febrer se obriren varias llibretas per valor de més de 300 duros á 19 associadas y á las que tenian quantitats bastant grossetas se 'ls aconsellá lo mateix per lo que, si bé el número de llibretas obertas fins al estat present es de 205 han de descontarse de ellas 67 llibretas sens cap imposició.

63	»	han tingut	menos de 12	imposicions
26	»	»	»	de 25 »
14	»	»	»	de 38 »
15	»	»	»	de 50 »
20	»	tenen el premi de	totalitat	

205 TOTAL

El nombre total de operacions ha estat de 2920 de las quals 2818 per imposicions y 102 per devolucions.

Caixa Dotal. — Solsament tenen dret á la Caixa dotal las que assisteixen á la Conferencia y depositan á la Guardiola, com á mínimum la quantitat de 2 rals mensuals; per aixó son tan pocas las alumnas mensualment inscrites si bé el total de alumnas que hi tenen participació es aquest any de 42 ab una quantitat de 240'17 ptas.

Socorros als malalts. — Tenen part á la caixa dels socorros las alumnas que depositin 5 cènts. setmanals y se 'ls dona, en cas de enfermetat, 1 ptas., 0'50, ó 0'25, segons sia malaltia aguda, crónica ó leve. Quedan en caixa unas 120'40 ptas.

Caixa del Paro. — Instituhida á principis de Maig, son associadas de ella las que no faltan may en tot el mes á la Missa, Esbarjo, Conferencia y demás Sub-seccions del Patronat. Per aixó es tan reduhit son número. El dia que Deu fassi la gracia poguém tenir alguns socorros extraordinaris, aumentarém el número.

PREMIS — De tot lo més amunt apuntat se'n treu la conseqüencia de que hi ha noyas molt diligents en arreconar una quantitat per petita que sia totas las setmanas ó mesos y en assistir á tots els actes del Patronat y d'altres que tant se 'ls en dona. Per lo que hi ha una gran diferencia en els Premis. Comensém per la

Guardiola.—Quedan premiadas ab la quantitat de 2 ptas. las associadas que han fet imposicions totas las setmanas. El número de ellas es de 20.

Son premiadas ab 1 pta. las que han posat casi sempre quantitat á la Guardiola. Arriban á 15.

Se concedeix premi de 0'50 ptas. á las que han posat més de la meytat de setmanas diners á la Guardiola. Son 14.

Las que no venen á la Conferencia nocturna cobrarán la mitat de ditas quantitats

En total resultan 49 associadas ab premi per sas imposicions.

Caixa dotal.—El número de alumnas premiadas es de 14 ab una peseta per cada mesada de asistencia á totas las seccions del Patronat y de 42 en total ab 3 cèntims per cada asistencia á qualsevolga dels actes de la Associació. La que ha lograt fer pujar més la Caixa ha arribat á 19'05 ptas. y la que hi té menos es de 0'18 cèntims.

Aquí dona fi la mia tasca. Solsament avans d'assentarme dech fervos una súplica y es que demançú á Deu Nostre Senyor y á la Inmaculada Verge María aumenti y perfeccioni la nostra obra humil y toqui'l cor á alguna persona caritativa perque prompte pugan entrar las 25 noyas petites que esperan la entrada á la Conferencia Nocturna.

HE DIT.

Guardiola

	IMPOSICIONS		DEVOLUCIONS	
	Ptas.	Cs.	Ptas.	Cs.
Desembre.	499	61	166	00
Janer. . .	239	10	40	50
Febrer. . .	142	10	1735	28
Mars. . .	169	29	110	80
Abril. . .	137	45	40	22
Maig. . .	132	36	32	25
Juny. . .	248	80	39	45
Juliol. . .	165	41	140	64
Agost. . .	186	91	55	00
Septembre	252	79	93	08
Octubre. .	300	35	361	30
Novembre.	308	02	34	20
Desembre.	249	55	97	44

DEL PATRONAT DE LA IMMACULADA Y SANT ANTONI

ASSISTENCIA A LAS SUBSECCIONES

Missa Dominical...	277	277	219	262	232	217	227	179	164	168	161	203	212
Conferencia nocturna	91	86	60	84	84	74	76	82	86	72	77	77	82
Escharjo Dominical...	83	87	88	87	81	79	73	70	69	71	73	73	95
Imposicions guard.	270	323	209	226	227	201	194	213	237	217	271	230	237
Reputacions id.	5	6	30	6	6	3	6	11	8	5	12	4	8
Caixa dotal.	91	19	23	22	21	21	21	15	20	19	26	27	27
Socorros malalts...	59	56	55	51	61	54	45	52	44	39	45	51	55
Subsídids id.	—	97	56	17	—	—	—	20	—	18	—	36	57
Caixa del Patro.	—	—	—	—	—	12	15	18	14	15	18	19	17

Olot 1 Janer de 1912.

la Immaculada. De tot aixó y de la grandiositat de la Sessió solemne del dia de la Puríssima ab assistencia de més de 400 personas, no podem donar-ne detalls per manca d'espai. Un altre dia en parlarém si á Deu plau.

Obra de las tres Marías

Esplendorosa manifestació de la religiositat del nostre poble, es la propagació entusiasta de aquesta magnífica institució del zelós Arxiprest de Huelva. En els tres mesos passats desde la sua instalació en el Patronat se han repartit més de 3000 fullas y las inscripcions en el Patronat, son:

- 79 Marías Activas.
- 1008 " Contemplativas.
- 98 Joans al Pen del Sagradi.
- 1185 Total en 6 Janer 1912.

Condol

A la lista fúnebre dels que foren debèm apuntarhi desde l'últim número de la FULLA, al antich Protector D. Ramón Torras, la alumna Emilia Macias, exalumna Dolors Galobardes y Maria activa Mare Carolina Amich del Immaculat Cor de Maria. Pera las suas ànimas ha celebrat el Patronat els sufragis de reglament y demaném á nostros llegidors una pregaria al cel pera que Deu els doni l'etern descans.

FLORETA D'HIVERN

Vos, oh Deu meu, me cridèu á una benhauransa superior á mon ser, me cridèu á vostra mateixa benhauransa; y volèu que m'hi prepari portant una vida també més alta que jo, la de vostre amat Fill, l'Infant Jesús. Oh! feume aquesta gracia, elevèu á n'aquestas alturas mon pensament, mos esforços, els meus sentiments, y no permetáu que m'accontenti ab una vida senzillament bona.

Olot: Imp. Successors de J. Bonet

Guardiola pera'ls malalts

En la sessió extraordinaria del primer diumenge d'aquest mes se feu la renovació de la Junta, que marca el Reglament, quedant formada la nova Junta per las Srtas. Maria Hostench (presidenta), Francisca Pauli (vispresidenta), Anita Arbat (secretaria), Ignès Pujol (tresorera), Adela Carré (vistresorera) y Tureta Ventura, Mercé Teixidó y Rosari Danés (vocals).

Recreativa

Desde l'última FULLA publicada, aquesta sub-secció efectuá l'anada al poble vehi de Las Presas, y obsequiá á las alumnas, ab un refresch al sortir de la professó del SSm. Rosari pera fer l'obertura oficial del nou curs 1911-1912; la alegre Castanyada de Tots Sants y un brenar el dia de

expécto resurrectiõnem mortuõrum.
—*Et vitam venturi sæculi.*—Amen.

AD PREFATIONEM

Per òmnia sæcula sæculõrum.—R.
Amen.—*Dõminus vobiscum.*—R. Et
cum spíritu tuo.—*Sursum corda.*—
R. Habemus ad Dõminum.—*Gratias*
agamus Dõmino Deo nostro.—R. Dig-
num et justum est.

SANCTUS

Sanctus,—*Sanctus,*—*Sanctus Dõmi-*
nus Deus Sábaoth.—Pleni sunt cœli
et terra glória tua.—*Hosánna in ex-*
célsis.

Benedictus qui venit in nómine Dõ-
mini.—*Hosánna in excélsis.*

AD PATER NOSTER

Per òmnia sæcula sæculõrum.—R.
Amen.—*Et ne nos indúcas in tenta-*
tiõnem.—R. Sed libera nos a malo.

Per òmnia sæcula sæculõrum.—R.
Amen.—*Pax Dõmini sit semper vo-*
biscum.—R. Et cum spíritu tuo.

AGNUS

Agnus Dei, qui tollis peccáta mundi:
—*Miserére nobis.*—*Agnus Dei, qui*
tollis peccáta mundi:—*Miserere nobis.*
—*Agnus Dei qui tollis peccáta mundi:*
—*Dona nobis pacem.*

Ite missa est.—R. Deo grátias.



SUPLEMENT A EA FULLA del PATRONAT

Rossinyol que cada dia
reflas cántichs á Deu,
ensenyam jay! ta armoia
y 'l dolç ressò de ta veu.

1912

AB LLICENCIA ECLESIASTICA

N.º 4



LA MISSA CANTADA PER EL POBLE

CREDO

KYRIES

Kyrie eléison.—Kyrie eléison.—*Kyrie eléison.*—Christe eléison.—*Christe eléison.*—Christe eléison.—*Kyrie eléison.*—Kyrie eléison.—*Kyrie eléison.*

GLORIA

Glória in excélsis Deo.—*Et in terra pax homínibus bonæ voluntátis.*—Laudámus te.—*Benedicimus te.*—Adorámus te.—*Glorificámus te.*—Grátias ágimus tibi propter magnam glóriam tuam.—*Dómine Deus, Rex cœlestis, Deus Pater omnipotens.*—*Dómine Fili unigénite Jesu Christe.*—*Dómine Deus, Agnus Dei, Filius Patris.*—Qui tollis peccáta mundi, miserére nobis.—*Qui tollis peccáta mundi, súscipe deprecationem nostram.*—Qui sedes ad dexteram Patris, miserére nobis.—*Quóniam tu solus sanctus.*—Tu solus Dóminus.—*Tu solus Altíssimus, Jesu Christe.*—Cum sancto Spíritu, in glória Dei Patris.—*Amen.*

AD EVANGÉLIUM

Dóminus vobiscum.—*¶.* Et cum spíritu tuo.

Sequéntia sancti Evangélli secúndum Lucam.—*¶.* Glória tibi, Dómine.

Credo in unum Deum.—*Patrem omnipoténtem factórem cœli et terræ, visibilium ómnium, et invisibilium.*—Et in unum Dóminum Jesum Christum, Fílium Dei unigénitum.—*Et ex Patre natum ante ómnia sæcula.*—Deum de Deo, lumen de lúmine, Deum verum de Deo vero.—*Génitum, non factum, consubstantiálem Patri: per quem ómnia facta sunt.*—Qui propter nos hómines, et propter nostram salutem descendit de cœlis.—*Et incarnátus est de Spíritu sancto ex Maria Virgine: Et homo factus est.*—Crucifixus étiam pro nobis: sub Póntio Piláto passus, et sepúltus est.—*Et resurréxit tértia die, secúndum Scriptúras.*—Et ascendit in cœlum: sedet ad dexteram Patris.—*Et iterum ventúrus est cum glória judicáre vivos, et mórtuos: cujus regni non erit finis.*—Et in Spíritum sanctum, Dóminum, et vivificántem: qui ex Patre Filióque procédit.—*Qui cum Patre, et Fílio simul adorátur, et conglorificátur: qui locútus est per Prophétas.*—Et unam sanctam cathólicam et apostólicam Ecclésiám.—*Confiteor unum baptísma in remissionem peccatórum.*—Et