Càritas demana col·laboració per fer front a la crisi de la Covid

L'entitat creu que només treballant tots plegats, en xarxa, se serà efectiu
L'any passat el 8% dels habitants de la diòcesi de Girona es van beneficiar de Càritas

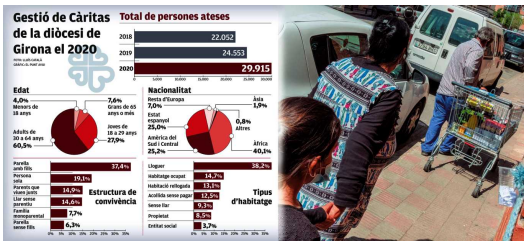

Càritas demana col·laboració per fer front a la crisi de la Covid EL PUNT AVUI.

Només amb la implicació de tothom es podrà fer front als reptes provocats per les conseqüències econòmiques i socials de la pandèmia, adverteix Càritas Diocesana de Girona [http://www.caritasgirona.cat] . "Semblava que la crisi havia de ser curta, però tindrà més recorregut", assenyalava ahir la seva directora, Dolors Puigdevall. Les dades de la gent que han d'ajudar indiquen –hi va afegir– que, si bé hi ha una certa recuperació econòmica, els llocs de treball són precaris, una circumstància que converteix la pobresa en crònica, ja que els efectes de la crisi del 2008 encara no s'havien superat quan va esclatar la Covid-19. "Cal avançar en l'acció comunitària, treballar en xarxa", va insistir, i va concloure: "La immunitat de grup contra la pobresa i l'exclusió social només l'aconseguirem amb la implicació de tothom."

El 8% de la diòcesi

Puigdevall, juntament amb el bisbe [http://www.bisbatgirona.cat] Francesc Pardo; el secretari general de Càritas, Martí Batllori, i el responsable de l'anàlisi social, Caye Gómez, va donar ahir les dades de les activitats de Càritas el 2020, repartides en 46 projectes d'acció social, amb les quals s'il·lustra la magnitud dels efectes negatius de la Covid-19. En comparació amb l'any anterior, es van atendre un 22% més de persones, i es va arribar quasi a les 30.000. Si hi sumem les beneficiades indirectament, la xifra puja a 68.000. "Això és el 8% dels habitants de la diòcesi [la demarcació, menys el Ripollès i la Cerdanya i més l'Alt Maresme]", va assenyalar el bisbe, Francesc Pardo. El gruix del suport es va donar principalment a les comarques de la costa.

Joves i a l'atur

Si s'hagués d'establir un perfil de les persones ateses el 2020 per Càritas seria el d'una "parella jove, amb fills a càrrec, de nacionalitat espanyola, en situació d'atur, amb nivell d'estudis baix, atesa al servei d'aliments i als projectes educatius i que ha patit l'impacte de la crisi econòmica de la Covid-19 des del primer dia", es descriu en la memòria de l'any passat. De les dades que s'hi inclouen són significatives, per exemple, l'increment del 7% de joves, el fet que les famílies monoparentals (bàsicament, una dona amb criatures) representin el 8% del total, que prop del 15% dels atesos fos gent que va haver d'ocupar pisos o que una de cada cinc famílies ateses no tingués cap mena d'ingrés. Però si hi ha una xifra que ho pot resumir tot és l'increment en un 43% dels que van rebre atenció bàsica (aliments, majoritàriament), un apartat en què Càritas va destinar dos milions d'euros, un 45% més que el 2019.

Tràmits més complicats

Una línia de treball en què les xifres van baixar va ser l'assessorament jurídic. Es van fer més de 3.000 atencions, un 23% menys que el 2019. La disminució no va ser deguda al fet que hi hagués menys casos sinó al fet que el canvi de gestió presencial a gestió telemàtica (implantada arran de la pandèmia) ha alentit molt els processos i no se'n van poder completar tants. També es van complicar els tràmits en els projectes d'integració laborals, però en aquest cas el problema va raure en la parada de l'activitat econòmica. Malgrat això –van assenyalar ahir els responsables de Càritas–, es van aconseguir una trentena d'insercions. De xifres a la baixa n'hi va haver també en el programa d'atenció a la gent gran perquè es va haver de restringir l'accés a pisos i residències d'avis.

L'altra cara

Per contra, la pandèmia ha permès fer aflorar la part més solidària dels ciutadans, consideren a Càritas, que assenyalen com a exemple l'increment de voluntaris que hi va haver. Repartits en les 52 delegacions locals, van participar en feines de voluntariat 2.641 persones (el 71%, dones), de les quals 692 es van incorporar amb motiu de la Covid. Una part d'aquestes s'ha quedat, van assenyalar.

Quant a aportacions econòmiques, el nombre de socis i donants va arribar als 2.142, cosa que suposa un augment del 31,6%. Pel que fa a entitats i empreses col·laboradores, n'hi va haver 743, gairebé un 16% més que el 2019.

Els reptes

La feina que té Càritas a curt termini la resumeixen a "adaptar-se a la nova realitat" treballant en xarxa. "No tornarem a com era abans, serà diferent, caldrà afrontar-ho de manera compartida", va dir Puigdevall. En concret, es preveu reforçar l'acompanyament emocional i de la salut en general, el camp de l'habitatge i l'accent en l'atenció a gent en situació irregular des del punt de vista administratiu, col·lectiu "diana" de la crisi, segons la directora de Càritas.

Publicat a:
-El Punt Avui. Girona 20-05-2021, Pàgina 18

Font del document:
http://www.elpuntavui.cat/societat/article/5-societat/1972478-caritas-demana-col-laboracio-per-fer-front-a-la-crisi-de-la-covid.html