Una jornada rodona per al Girona dispara les il·lusions

Els de Francisco tanquen el cap de setmana a quatre punts del «play-off», després que el Rayo empatés ahir a Logronyo i l'Sporting perdés dissabte amb l'Oviedo El Mirandés, un dels perseguidors, també falla

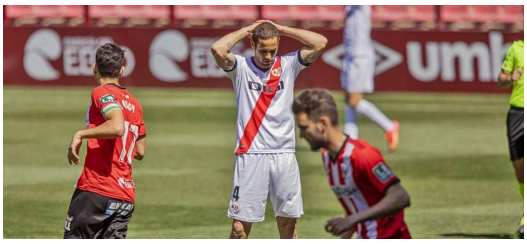

Una jornada rodona per al Girona dispara les il·lusions

Sembla que per fi els planetes s'alineen. La golejada de divendres contra el Saragossa (3-0) revifava el Girona [https://www.diaridegirona.cat/girona-fc/2021/04/16/cronica-girona-saragossa/1100283.html], que podia tornar a creure en el play-off. L'esperança d'arribar al sisè lloc es mantenia després del cop a Vallecas. I encara més arran dels resultats de la resta de partits de la Segona A. No és un fet habitual, però aquesta vegada els de Francisco tanquen una jornada rodona i es queden a quatre punts de la promoció havent afegit un altre rival a batre a més del Rayo, l'Sporting.

Els rivals han jugat a favor dels interessos del Girona: derrota de l'Sporting al derbi amb l'Oviedo (0-1) i empat sense gols del Rayo a Logronyo (0-0). Hauria estat encara millor que els d'Andoni Iraola perdessin, però perseguir-los amb quatre punts de distància tampoc està malament. A més a més, el Mirandés, desè, va caure davant el cuer Albacete (1-0). Una derrota més que benvinguda al conjunt blanc-i-vermell, tenint en compte que els d'Anduva tenen un partit pendent amb el Tenerife i el recuperaran aquest dimecres (19 h). Això sí, el més important és que el somni segueix ben viu a falta de set jornades.

Tant Rayo com Sporting sumen 56 punts, són sisè i cinquè respectivament, i per tant se situen per sobre dels de Montilivi. El Girona, amb 52 punts, ocupa el setè lloc. Just per sota hi ha el Ponferradina i el Màlaga amb els mateixos 49 punts -a tres dels de Francisco, que ja van fer els deures contra els de Castella i Lleó (3-1). Faltarà encara enfrontar-se al Màlaga. Però abans, tocarà superar la prova més exigent que no és cap altra que el partit contra l'Sporting. La visita dels asturians a Montilivi, programada per mitjan maig, s'espera que sigui a vida o mort. És molt probable que marqui el desenllaç de la temporada dels de Francisco, encara que per atrapar el play-off també caldrà superar la resta de rivals que queden.

Fins a set finals li queden al Girona. La primera arribarà aquest diumenge a Oviedo (14 h), amb més d'una setmana de marge per recuperar-se. El tècnic perdrà Santi Bueno, Gerdard Gumbau i Aday per sanció, la qual cosa es tradueix amb problemes perquè no podrà comptar amb tres titulars habituals. S'incrementaran a l'eix de la defensa perquè Bernardo està lesionat i l'únic central de la plantilla del primer equip és Juanpe, però d'altra banda el tècnic espera recuperar efectius. Franquesa i Valery haurien de tornar després d'estar confinats per coronavirus i Pablo Moreno, que s'ha perdut els darrers partits per una lesió, també.

El següent pas serà rebre el Tenerife el primer de maig (16 h) i després visitar el Logronyès a Las Gaunas, l'exigent duel amb l'Sporting, Màlaga, Alcorcón i Cartagena. Queden, doncs, quatre partits a fora i tres a Montilivi, on el Girona espera seguir amb efectivitat per no només pressionar Rayo i Sporting sinó per avançar-los i jugar el play-off.

D'aquests set rivals que falten, només l'Sporting se situa més amunt que els gironins i és cinquè. La resta es troben tots per sota, tot i que no per això seran partits més plàcids. L'Alcorcón i el Cartagena, per exemple, podrien estar lluitant per salvar-se.

Font del document:
https://www.diaridegirona.cat/girona-fc/2021/04/19/jornada-rodona-al-girona-dispara/1100683.html?utm_source=rss