

Susqueda: una arma que tampoc es va analitzar

Després del temporal 'Glòria' va aparèixer una pistola al riu a Salt, la van enviar als Mossos però no es va estudiar

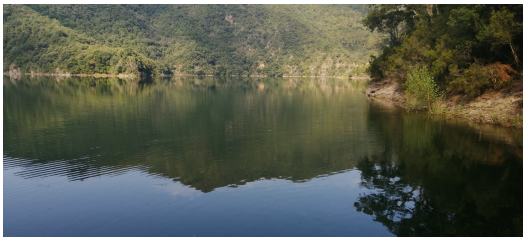

El pantà després del temporal 'Glòria'; les runes de la Rierica estan totalment submergides TURA SOLER.

Hivern del 2020. Després del temporal Glòria va aparèixer una pistola arrossegada pel corrent a la llera del Ter al seu pas per Salt. La persona que la va trobar la va anar a entregar a la Policia Local. Els municipals, coneixedors del cas de Susqueda i que mai s'havia trobat l'arma del crim, van avisar els mossos que porten la investigació del cas per fer-los entrega de l'arma, per si els interessava analitzar-la i comprovar si podia tenir relació amb el cas. La unitat investigadora els va dir que fessin un ofici ells

mateixos exposant les circumstàncies de la troballa, i enviessin l'arma a la policia científica. Així ho van fer, però, passats un dies, l'arma va retornar a la Policia Local de Salt amb una notificació de la policia científica, que els comunicava que no estaven facultats per sotmetre a anàlisi i incorporar als seus arxius d'evidències un element que els arribés externament, sense fer-ho a través de la unitat investigadora. Altre cop amb la pistola a les seves dependències, la Policia de Salt va optar per fer-ne entrega a la Guàrdia Civil, que és el cos responsable del control d'armes, i finalment la pistola, en no ser documentada, va acabar destruïda.

La pistola trobada a la llera del Ter va passar tot un periple per acabar destruïda. Un periple que podria haver passat també la beina que uns rastrejadors van trobar el dia 24 de març a la zona de la baixada cap a la desembocadura del torrent de la font del Borni. Però la beina ja no va passar el primer control perquè, tot i que els rastrejadors van avisar de seguida de la troballa per missatge directe als investigadors del doble crim, aquests últims no els van donar resposta. I ja van descartar enviar-la directament a la policia científica, conscients que no estan facultats per fer anàlisis pel seu compte al marge d'investigacions obertes, tot i que tenen els mitjans idonis per fer les anàlisis i comparar si la beina, d'un 38, podia correspondre's amb alguna altra disparada amb la mateixa arma. L'arma del crim no s'ha trobat mai, però una complexa pericial feta pels mossos de científica a partir dels forats del crani d'una de les víctimes va concloure que ha de ser d'algun dels sis tipus d'armes de la família dels 9 mm (9 mm Makarov, 9 mm curt, 9 mm Luger, 9 mm llarg, 38 Special i 357 Magnum).

La pistola i la beina no són els únics elements trobats a l'entorn del pantà de Susqueda susceptibles de tenir relació amb el cas que no han estat incorporats com a evidències a la causa. Tampoc s'hi han incorporat uns pals de rem d'alumini (com els que duïen Marc i Paula), trobats també a la zona del baixant de la font del Borni, ni tampoc un rellotge d'home que havia estat submergit i que va aparèixer molt a prop del lloc on va ser trobat el cos de Paula Mas i prop d'on eren les peces de caiac i l'inflador que els Mossos sí que van recollir i van portar a analitzar.

Publicat a:

-El Punt Avui. Girona 09-05-2024, Pàgina 28

-El Punt Avui. Nacional 09-05-2024, Pàgina 28

Font del document:

<http://www.elpuntavui.cat/punt-divers/article/4-divers/2415572-susqueda-una-arma-que-tampoc-es-va-analitzar.html>