

Serveis 23 de abril de 2021 SUBSCRIU-TE Identifica't o Registra't

Diari de Girona

Girona
22 / 7°Figueres
20 / 6°Blanes
20 / 11°
 Newsletter

Local **Més Notícies** Esports Economia Opinió Cultura Oci Vida i Estil Comunitat Multimèdia

Girona **Comarques** L'Alt Empordà La Selva El Baix Empordà Garrotxa Pla de l'Estany Ripollès Cerdanya Agenda MUNICIPIS

[Diari de Girona](#) » [Comarques](#) » [Notícies de Blanes](#)

0

[Notícies de Blanes](#)
[Notícies de Figueres](#)
[Notícies de Girona](#)
[Notícies d'Olot](#)

Girona, Figueres i Salt, les ciutats amb més veïns vivint a l'estranger

França és la destinació escollida per a la majoria d'emigrants, especialment els de la Cerdanya (48,2%) i l'Alt Empordà (46,7%) | La pandèmia ha frenat el creixement, tot i que no l'ha aturat

Laura Fanals/Acn. Girona | 22.04.2021 | 23:19

Girona, Figueres, Salt i Blanes són les quatre localitats gironines que tenen més veïns vivint a l'estranger, segons les dades publicades ahir per l'Idescat. En total, a la província hi ha 30.449 persones que estan registrades com a habitants a l'estranger, tal com ja va avançar l'INE fa unes setmanes. La xifra ha crescut un 144% en els últims deu anys, ja que l'any 2011 n'hi havia 12.456.

La capital, Girona -que també és la ciutat més poblada de la demarcació- és el municipi que té més dels seus veïns resident en algun país estranger: en total, es tracta de 5.645 persones, que suposen un 18% de tots els nascuts a la demarcació que viuen en altres països. En segon lloc es troba Figueres: la capital altempordanesa té 2.400 persones vivint en altres països, el que representa un 7,88% del total. A continuació es troba Salt, amb 1.724 residents a l'estranger (5,66%) i Blanes, que en té 1.686 (5,54%). Tot seguit hi ha Olot, amb 1.454 persones originàries del municipi però que viuen en altres països (4,78% del total), Palafrugell (1.218 persones, un 4%), Lloret de Mar (1.203 persones, el que suposa un 3,95%) i Roses (1.132 veïns, un 3,72%). Tanquen la llista dels deu municipis que tenen més gent vivint a l'estranger Sant Feliu de Guíxols (1.108 persones, el que representa un 3,64%) i Palamós, amb 803 persones (2,64%).

Malgrat que l'emigració de gironins cap a altres països s'ha incrementat exponencialment al llarg dels últims anys, es va frenar (tot i que no va deixar de créixer) al llarg de l'any passat, durant la pandèmia. A 1 de gener de 2021 s'havien registrat només 1.986 noves inscripcions de gironins a l'estranger, mentre que a 1 de gener de 2020 havien estat 2.804 i, el primer dia de 2019, se n'havien sumat 2.808.

Contingut per a tu



Lloret, Palafrugell i Sant Feliu de Guíxols, on més pugen els casos

22-04-2021

POBLACIÓ RESIDENT A L'ESTRANGER PER MUNICIPIS D'INSCRIPCIÓ

PRINCIPALS LOCALITATS DE LA PROVÍNCIA DE GIRONA

POBLACIÓ	NOMBRE	% VEST.	POBLACIÓ	NOMBRE	% VEST.
Girona	5.645	18,54	Santa Cristina d'Aro	191	0,63
Figueres	2.400	7,88	Anglès	174	0,57
Salt	1.724	5,66	Vidreres	157	0,52
Bianes	1.686	5,54	Esgar	156	0,51
Olot	1.454	4,78	Cadaqués	155	0,51
Palafregell	1.218	4,00	Port de la Selva, el	153	0,50
Lloriet de Mar	1.202	3,95	Portbou	113	0,37
Roses	1.132	3,72	Collera de Ter, la	113	0,37
Sant Feliu de Guírdols	1.108	3,64	Sant Hilari Sacalm	102	0,33
Palamós	803	2,64	Caldes de Malavella	102	0,33
Prats de Moya	614	2,02	Sant Joan de les Abadesses	98	0,32
Bisbal d'Empordà, la	558	1,83	Sant Pere Pescador	94	0,31
Escala, l'	539	1,77	Celrà	93	0,31
Banyoles	496	1,63	Agullana	92	0,30
Torrelles de Montgat	471	1,55	Hostalric	91	0,30
Colomers i Sant Antoni	452	1,48	Sils	88	0,29
Castelló d'Empúries	425	1,40	Vilajuïga	87	0,29
Castell-Platja d'Aro	411	1,36	Llívia	81	0,27
Santa Coloma de Farners	408	1,34	Camprodón	81	0,27
Llagostera	375	1,23	Maçanet de la Selva	81	0,27
Ripoll	366	1,20	Sant Gregori	75	0,25
Cadaqués de la Selva	351	1,15	Camí de Ronda	68	0,22
Jonquera, la	298	0,98	Sarrià de Ter	68	0,22
Llançà	245	0,80	Ribes de Freser	67	0,22
Tossa de Mar	222	0,73	Pescanó	63	0,21
Artaboies	220	0,72	Sant Julià del Llor i Bonmatí	63	0,21

POBLACIÓ	NOMBRE	% VEST.	POBLACIÓ	NOMBRE	% VEST.
Darrius	62	0,20	Forrells de la Selva	31	0,10
Pala	61	0,20	Borrassà	30	0,10
Muntanyes	59	0,19	Avinyonet de Puigventós	30	0,10
Peraleu	56	0,18	Verges	29	0,10
Sant Joan les Fonts	54	0,18	Espluga	28	0,09
Camplleuànovel	52	0,17	Riudarenes	28	0,09
Sant Feliu de Palleres	49	0,16	Sant Climent Sescebes	25	0,08
Alp	47	0,15	Palau-saverdera	25	0,08
Quart	47	0,15	Calanes	25	0,08
Porqueres	47	0,15	Cantallops	24	0,08
Vilatorrada	45	0,15	Vilademuls	24	0,08
Llars	45	0,15	Riells i Viabrea	24	0,08
Cornellà del Terri	44	0,14	Oscor	24	0,08
Vilada d'Omar	43	0,14	Lladó	23	0,08
Breda	43	0,14	Bellcaire d'Empordà	23	0,08
Amer	43	0,14	Navata	22	0,07
Maçanet de Cabrenys	41	0,13	Flaçó	22	0,07
Sant Miquel de Fluvià	41	0,13	Arpelleguer	21	0,07
Capmany	41	0,13	Fontanals de Cerdanya	21	0,07
Besalú	39	0,13	Preses, les	20	0,07
Viladrau	39	0,13	Ser	20	0,07
Sant Miquel de Ramon	39	0,13	Torrelles de Fluvià	20	0,07
Ullà	38	0,12	Pau	20	0,07
Ventalló	37	0,12	Colera	20	0,07
Sans, Camallera i Llambanyes	35	0,11	Sabadara	19	0,06
Borriols	35	0,11	Torrelles	19	0,06
Planes d'Hostoles, les	34	0,11	Cervià de Ter	19	0,06
Castellfollit de la Roca	33	0,11	Vall de Blarna, la	18	0,06
Vall d'en Bas, la	33	0,11	Selva de Mar, la	18	0,06

Fons: Idescat



Territori licita el projecte per eixamplar i millorar un tram de la GI-555 a Sils
23-04-2021



Sopars en sis restaurants amb aforament al 80%: així s'engegarà l'Obrir Girona
22-04-2021



El govern espanyol licita la conservació i explotació dels trams catalans de l'AP-2 i AP-7
23-04-2021

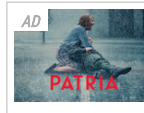

Descubre la historia de dos familias separadas por la violencia. Estreno en exclusiva el...
23-04-2021

Pel que fa al conjunt de Catalunya, el nombre de catalans residents a l'estranger es va situar, a 1 de gener de 2021, en 340.514 persones, el que representa un increment de 9.325 persones i un increment anual del 2,8%, la xifra més baixa des de 2009, inici de la sèrie.

Les limitacions de mobilitat

Segons assenyalava l'Idescat, la limitació de la mobilitat internacional arran la pandèmia de la Covid-19 ha suposat un alentiment significatiu del creixement del nombre de catalans residents a l'estranger, circumstància que també es detecta a les comarques gironines. Durant el 2020, hi va haver 19.173 noves inscripcions de catalans als registres consulars, que corresponen a les altes produïdes per emigració a l'estranger, naixement, nacionalització i omisió, un 31,8% menys que el 2019. Per primer cop van baixar els inscrits a Sud-Amèrica.

En canvi, França és el principal país de residència dels catalans a l'estranger. Concretament, es tracta de la primera destinació per als residents de la Vall d'Aran i 32 comarques més, encapçalades per la Cerdanya (48,2%) i l'Alt Empordà (46,7%).

En general, totes les comarques i Aran han incrementat el nombre d'inscrits a les oficines consulars, excepte l'Alt Urgell i el Pallars Sobirà. Els augments més alts en valors absoluts es registren al Barcelonès (3.501 persones), al Vallès Occidental (761), al Baix Llobregat (659) i al Vallès Oriental (566). En termes relatius destaquen el creixement del Moianès (6,4%), el Montsià (6,3%) i la Garrotxa i el Solsonès, ambdues amb un creixement del 6,2%.

Pel que fa als municipis amb més de 1.000 residents a l'estranger, els de major creixement han estat Badalona, Santa Coloma de Gramenet, Palafrugell i Salt. En canvi, els que han registrat un creixement més baix (per sota del 12%) de residents a l'estranger són Sant Cugat del Vallès, Roses, Barcelona i Vilanova i la Geltrú.

Temes: [Demografia](#) [Emigrants](#) [Estranger](#) [Idescat](#) [Població](#)

Et recomanem



Gama Nuevo CUPRA León con hasta 228 kW (310 CV). Conduce a otro nivel.
Patrocinado por CUPRA



4 factores clave a tener en cuenta de cara a la jubilación
Patrocinado por Fisher Investments España

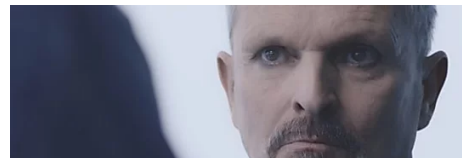

Galeries: Comarques



Diada de Sant Jordi, a Colonge



Comarques



El risc de rebrot puja, però la velocitat baixa a Girona
A la regió sanitària de Girona, els casos confirmats per PCR i TA acumulats són 65.616 (+244) i...