

# El nombre de llars gironines creixerà un 15% en 15 anys

L'Idescat, en una projecció per al 2033 partint de dades del 2018, preveu els majors auges al Gironès i al Pla de l'Estany i el menor, al Ripollès

Una de les claus, a més de la demografia, serà la reducció del nombre de persones per llar

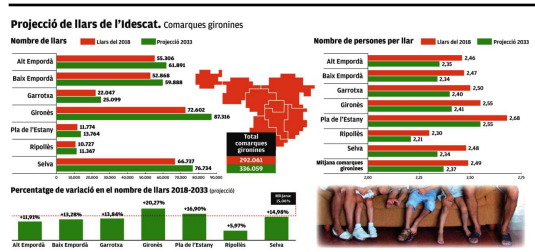

El nombre de llars gironines creixerà un 15% en 15 anys.

El nombre de llars de les comarques gironines creixerà un 15% en 15 anys, segons la projecció que ha fet l'Institut Català d'Estadística (Idescat) de cara al 2033 a partir de dades del 2018. En concret, l'estimació és que a l'àmbit de les comarques gironines –en què l'Idescat inclou les comarques de la demarcació oficial excepte la Cerdanya– es passarà de 292.061 llars que hi havia fa tres anys a 336.059 d'aquí a dotze anys, un guany de 43.998 en nombres absoluts i del 15,06% en termes percentuals. Aquest augment és

superior al del conjunt de Catalunya, que es preveu del 12,98% (de 3.028.726 a 3.421.787). De fet, les comarques gironines són el tercer àmbit de Catalunya on es preveu un ascens més fort, rere el Penedès (16,27% d'auge del nombre de llars) i el Camp de Tarragona (15,91%).

L'Idescat, a l'hora d'explicar els motius del creixement del nombre de llars en general al país, deixa clar que no només serà per l'augment demogràfic i canvis en l'estructura per edats de la població, sinó que també hi té pes (es calcula que en una quarta part aproximadament) la major propensió de la població a residir en llars més petites, és a dir, amb menys persones. Això es veu en el càlcul de com disminuiran les dimensions mitjanes de les llars. En el cas de les comarques gironines, el 2018 la mitjana de persones que vivien a cada habitatge era de 2,49 persones i la previsió de l'Idescat és que el 2033 la mitjana se situï en 2,37, un descens similar al del conjunt de Catalunya (en què es calcula que es passarà de 2,47 a 2,35). De fet, l'Idescat pronostica que en aquests 15 anys a totes les comarques catalanes pujarà el nombre de llars d'1 i de 2 persones.

**Auges per comarques** La magnitud de l'augment del nombre de llars que hi haurà a les diferents comarques gironines no és uniforme, si bé sí que és cert que en totes creixerà. De fet, només n'hi ha una a tot Catalunya (la Terra Alta) on es preveu un descens. A les comarques gironines, el descens menor serà el del Ripollès, amb només un 5,97% (de 10.727 llars a 11.367).

Al costat contrari, el Gironès és la comarca amb major augment del nombre de llars de tot Catalunya, amb un 20,3% (de 72.602 a 87.316), al davant del Tarragonès, el Maresme i el Baix Penedès, totes amb un 19,7%. El Gironès, que el 2018 ja era la comarca gironina amb més llars de l'àmbit territorial (n'acaparava el 24,86% del total), augmentarà així encara més el seu pes (el 2033 es calcula que en tindrà el 25,98%).

A més del Gironès, també se situa per sobre de la mitjana gironina de creixement el Pla de l'Estany, amb un augment del 16,9% (d'11.774 a 13.764). Lleugerament per sota de la mitjana queda la Selva, amb un increment de llars del 14,98% (de 66.737 a 76.734), mantenint-se com la segona comarca gironina amb més llars.

Per sota de la mitjana gironina però per sobre de la catalana se situen la Garrotxa, amb un auge del 13,84% (de 22.047 a 25.099), i el Baix Empordà, amb un 13,28% (de 52.868 a 59.888). Un menor increment tindrà l'Alt

Empordà, de l'11,91% (de 55.306 a 61.891). Això farà que la distància entre l'Alt Empordà i el Baix Empordà s'escurci: si el 2018 l'Alt tenia 2.438 llars més que el Baix, el càlcul de l'Idescat és que el 2033 la diferència sigui de 2.003. Grandària de les llars Pel que fa a la grandària mitjana de les llars per comarques, es preveu que en totes hi haurà una disminució, però destaca el fet que el Pla de l'Estany continuarà sent la comarca catalana amb més habitants per llar. Ja ho era el 2018, amb una mitjana de 2,68 persones, i ho seguirà sent el 2033, amb una previsió de 2,55.

En canvi, la comarca gironina amb menys persones per habitatge és el Ripollès, on el 2018 n'hi havia 2,30 i es preveu que el 2033 siguin 2,21.

Al Ripollès és també on la disminució de la grandària de les llars serà més petita (del 3,91%, passant de 2,30 a 2,21), mentre que on serà més alta serà a les dues comarques més poblades: al Gironès, amb una reducció del 5,49% (de 2,55 persones per llar a 2,41), i sobretot a la Selva, amb un descens del 5,65% (de 2,48 a 2,34).

Publicat a:

-El Punt Avui. Girona 28-03-2021, Pàgina 20

Font del document:

<http://www.elpuntavui.cat/societat/article/5-societat/1945487-el-nombre-de-llars-gironines-creixera-un-15-en-15-anys.html>