

Registres rècord de pluja i valoració dels danys

Es van recollir, només a Campllong, 160 l/m² en 36 hores

Desperfectes també a Cassà de la Selva, Sils, Begur, Palafrugell i Llagostera

Es van inundar baixos i es van haver de tallar rieres

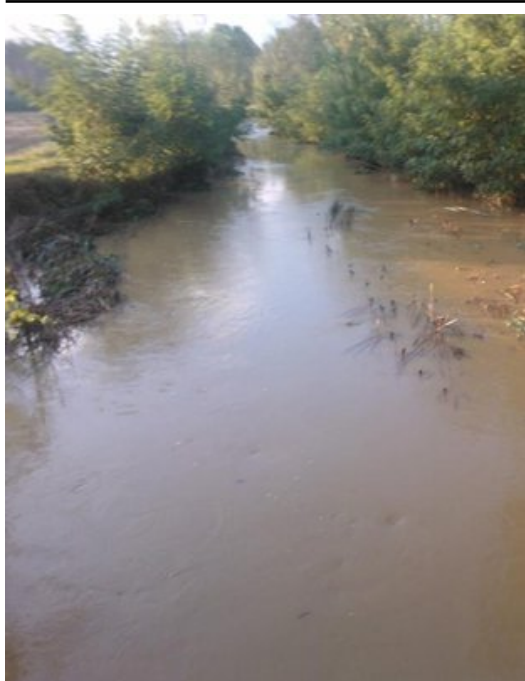

Riera Vallcarca, Sils Foto: MANEL LLADÓ / TEMPORÀNIA.

Els episodis de pluja que van afectar amb molta intensitat dimarts i dimecres principalment poblacions de les comarques del Gironès, la Selva i el Baix Empordà, van deixar en poc més de 36 hores registres de 160 l/m² a Campllong, 140 a Sils i 112 a Cassà de la Selva. Els aiguats van provocar nombroses destrosses, inundant baixos, tallant carreteres i afectant diverses instal·lacions.

A Campllong, l'aiguat que va caure dimecres entre la una i les dues del migdia va provocar inundacions als baixos dels habitatges de protecció oficial i esllavissades a la ruta verda de la riera Seca, que ha quedat totalment impracticable. En el camí que transcorre just al costat de la riera, utilitzat per molts vianants i ciclistes durant tot l'any, l'aiguat hi ha provocat importants esllavissades que han deixat el pas completament tallat.

A Llagostera es va retirar un arbre caigut al mig de la carretera GI-681 i els bombers van actuar per la inundació d'uns baixos al carrer Àngel Guimerà. També es va enfonsar un tram d'asfalt del carrer Mestral.

A Sils, la riera de Vallcanera, que desemboca a l'estany, està plena d'aigua, i s'hi ha hagut de restringir l'accés. Això fa que la visita guiada prevista per demà a les deu del matí, que repassa la història de la riera, podria quedar afectada. L'Ajuntament i l'associació Temporània organitzen des del març visites a l'estany aprofitant el desè aniversari del centre d'informació del paratge.

Al Baix Empordà les pluges van agafar desprevinguts els habitants de Palafrugell i Begur, on la riuada de sa Riera va provocar diverses esllavissades a la carretera d'accés i destrosses a la xarxa de sanejament i trams de vorera que el consistori xifrava ahir a l'entorn de 150.000 euros. La platja va quedar bruta de restes de runa i vegetació; l'aigua va entrar en diversos establiments i baixos de llars. El regidor de Medi Ambient, Joan Loureiro, excusava ahir que l'excepcionalitat de l'aiguat els va deixar poc marge de maniobra.

Informació elaborada per J. Trillas, E. Agulló, J. Nadal i J. Ferrer.

Publicat a:

Font del document:

http://www.elpuntavui.cat/noticia/article/1-territori/11-mediambient/778256-registres-record-de-pluja-i-valoracio-dels-danys.html?cca=1&piwik_campaign=rss&piwik_kwd=mesTerritori&utm_source=rss&utm_medium=mesTerritori&utm_campaign=rss