

POCA COMPRENSIÓ DEL CATALÀ

La Cerdanya és la comarca del Pirineu català que té un índex **13** més baix de comprensió de la llengua catalana, segons un estudi realitzat per l'Ajuntament de Puigcerdà.

CULTURA

L'ORGUE DE LLÍVIA

Aquest any s'ha inaugurat l'orgue instal·lat a l'església parroquial de Llivia. **13** L'instrument, un dels més característics de Catalunya, és obra del mestre Gabriel Blancafort

LA CONSERVACIÓ DEL PATRIMONI CULTURAL

El juny de l'any passat s'inaugurava, a l'antic convent de Sant Domènec de Puigcerdà, l'Arxiu Comarcal de la Cerdanya. Amb aquest nou servei es garanteix la conservació d'un important patrimoni documental que va del segle XIII al XX. L'Arxiu és, paral·lelament, un centre d'oferta cultural equipat de manera adient per a la consulta, la investigació, l'organització de conferències i el muntatge d'exposicions.

Un arxiu amb un fons dels més rics de Catalunya

Al convent de Sant Domènec de Puigcerdà s'hi guarden documents del segle XIII al XX

IMMA ROCA

■ **Puigcerdà.**— La documentació dipositada a l'Arxiu Comarcal, instal·lat a l'antic convent de Sant Domènec, prové, bàsicament, del fons existent a l'antic arxiu de Puigcerdà, que es pot considerar un dels més rics de Catalunya. Les sèries documentals més importants, tant pel seu volum com pel seu valor històric, són les municipals i la de protocols notariaus que es remunten, les dues, al segle XIII. També s'hi troben pergamins d'entre els quals destaca la Carta de Fundació de Bellver, datada de l'any 1225. Recentment també s'ha integrat a l'arxiu diversos fons d'entitats de la vila i també de particulars, que n'han fet donacions. Precisament un dels principals objectius de l'Arxiu Comarcal és, segons ha explicat el seu director, Sebastià Bosom, «oferir a les institucions públiques i privades i als particulars la possibilitat de deixar en dipòsit els seus fons documentals per tal de garantir-ne la conservació, consulta i divulgació».

Futura ampliació

La nova seu de l'arxiu situada a la segona planta del convent de Sant Domènec disposa d'una superfície de 623 metres quadrats equipada amb una sala d'exposicions, una sala de consulta, una de restauració i classificació del material, de despatxos i d'aula per a la investigació i d'un dipòsit de 98 metres quadrats on es guarden els documents. Segons va explicar Bosom, actualment s'està gestionant amb l'Ajuntament de Puigcerdà l'ampliació del magatzem cap al tercer pis del convent de Sant Domènec, tal com estava

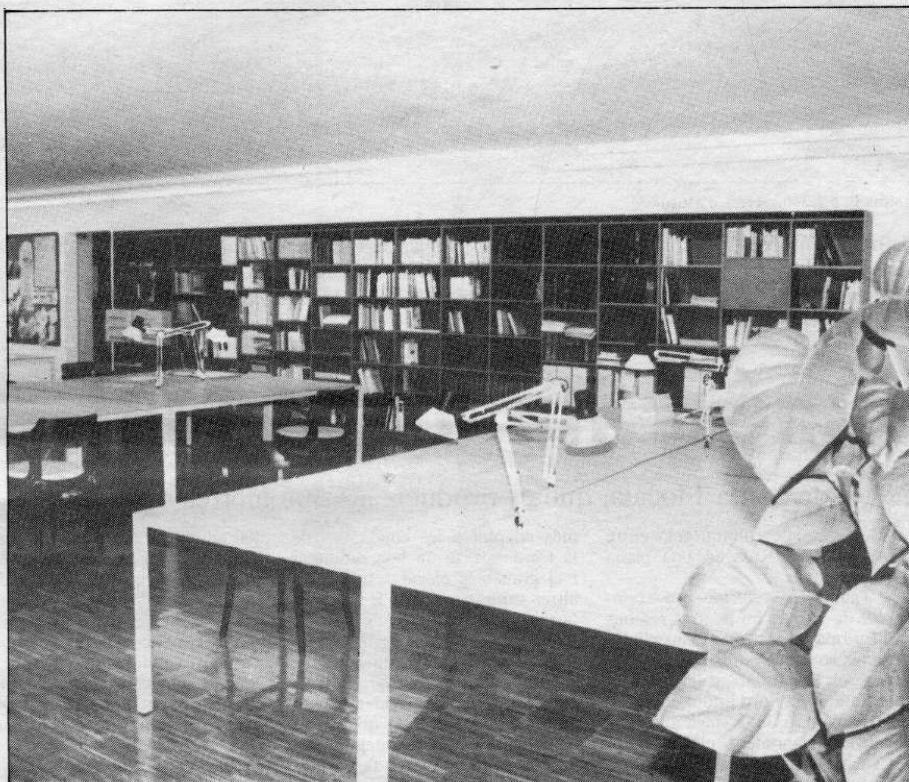

Aspecte de l'Arxiu Comarcal, instal·lat a l'antic convent de Sant Domènec de Puigcerdà. Foto: Eudald Picas.

previst en el projecte de rehabilitació d'aquest edifici. Això permetria aplegar altres fons de la comarca que actualment no són consultables.

L'Arxiu Comarcal de la Cerdanya ofereix, a més, altres serveis culturals, com ara el muntatge

d'exposicions i la divulgació, a través de publicacions, del patrimoni documental que s'hi troba dipositat. Des del mes de juliol es pot visitar l'exposició *Cent anys de premsa a Cerdanya*, de la qual se n'editarà aviat el catàleg. L'any passat els responsables de l'arxiu

van organitzar un cicle de conferències sobre la història i funcionament de les Corts de Catalunya. Bosom ha explicat, així mateix, que properament es publicarà la guia de l'arxiu i que actualment s'està elaborant l'inventari general de tots els arxius de la comarca.

Nou mil volums a la biblioteca i un servei de «bibliobús»

IMMA ROCA

■ **Puigcerdà.**— Es preveu que d'aquí a poc temps entri en funcionament la Biblioteca Comarcal de la Cerdanya, la segona a tot Catalunya que integra un sistema informàtic per a la consulta del seu fons. Aquest nou equipament ocupa el primer pis del convent de Sant Domènec i disposa, com l'arxiu, de 623 m2 de superfície. Aquest espai s'ha repartit en sala de lectura infantil i general, hemeroteca, videoteca i fonoteca i una sala per a la bibliografia local que generalment està exclosa de préstec.

El fons que la Generalitat ha destinat a la biblioteca consta de 9.000 volums, que inclouen també material audiovisual, com ara discos, cintes magnetofòniques i vídeos. Amb aquesta dotació, el Servei de Biblioteques de la Generalitat considera que cobreix les necessitats de tota la comarca, que es calculen en relació al nombre de llibres per habitant i a la capacitat de préstec. Precisament, un dels serveis més peculiars que oferirà la nova biblioteca és el *bibliobús*, que diàriament recorrerà els pobles de la comarca per tal que els seus habitants puguin endur-se'n i retornar llibres i discos. Fins ara a tota la Cerdanya només hi havia la biblioteca de la Caixa de Pensions de Puigcerdà i la de Bellver de Cerdanya.

La Biblioteca Comarcal de la Cerdanya s'inaugurarà informatitzada. Això vol dir que els usuaris tindran accés a uns terminals d'ordinador a través dels quals, a més de poder consultar el fons de la biblioteca de Sant Domènec, també podran accedir al Catàleg Collectiu Informatitzat de la Xarxa de Biblioteques de la Generalitat. A tot Catalunya, només la biblioteca de l'Hospitalet de Llobregat ofereix aquest mateix servei. Responsables del Servei de Biblioteques de la Generalitat han explicat que encara no se sap la data exacta en què s'obrirà la Biblioteca Comarcal, atesa la dificultat de preparació del nou procés informàtic. De la gestió d'aquest equipament se n'encarregarà l'Ajuntament de Puigcerdà, el Consell Comarcal i la Generalitat.