

# Puigcerdà decideix urbanitzar l'ambició passeig de la Sèquia

## La nova via enllaçarà dos sectors de la ciutat

■ **Oceja.**— Avui, dijous, es constitueix a la població d'Oceja la primera associació de donants de sang voluntaris de la Cerdanya d'administració francesa.

■ **Puigcerdà.**— Resta oberta fins al proper dia 15 de maig la inscripció per al curs 1990-91 de la Llar Municipal d'Infants de Puigcerdà. Els formularis es poden passar a recollir a la mateixa llar, les tardes, de 3 a 2/4 de 6.

**La Casa de Cultura, inhabilitada**

Durant tot el mes de maig la Casa de Cultura de l'antic convent de Sant Domènec, a Puigcerdà, restarà inhabilitada per tal que es puguin dur a terme les obres d'adequació de cara a la campanya d'exposicions que s'ha de realitzar el proper estiu.

■ **Alp.**— A Alp han començat les obres d'enjardinament de l'anomenat Parc de la Cerdanya. Aquest indret, obert als visitants, és situat al costat de la carretera d'accés al túnel del Cadí, i de la pista de trialsín, única a tota la comarca de la Cerdanya.

■ **Llívia.**— L'Ajuntament de Llívia ha aprovat la concessió d'una subvenció de 80.000 pessetes als organitzadors de la cursa de 20 quilòmetres que es farà l'11 d'agost entre aquesta població i Estavar.

L'Ajuntament de Puigcerdà ja ha donat llum verda a la urbanització del passeig de la Sèquia, el pressupost de la qual és de 74 milions de pessetes. Un cop acabades les obres, el passeig tindrà dues vies per a vehicles i una zona central arbrada per a vianants. També es posarà al descobert la sèquia que subministra d'aigua el llac, de manera que tot plegat formi un conjunt.

El passeig de la Sèquia és la continuació de la futura via de connexió entre la part baixa de la població, on hi ha els principals nusos de comunicació per carretera i per ferrocarril, i la part alta, on hi ha el parc del llac de Puigcerdà, el polisportiu de gel, el camp de futbol, i la plataforma on aterren els helicòpters per a trasllats mèdics urgents. En aquesta zona és on se celebra cada any la fira, i també ha experimentat un important volum de creixement urbanístic.

Segons la memòria explicativa que acompanya el projecte de l'arquitecte Antoni Carrió, redactor de l'estudi, aquest és definit per la massa forestal que a hores d'ara ja existeix de plàtans i de verns. I també ho és per la mateixa sèquia, que

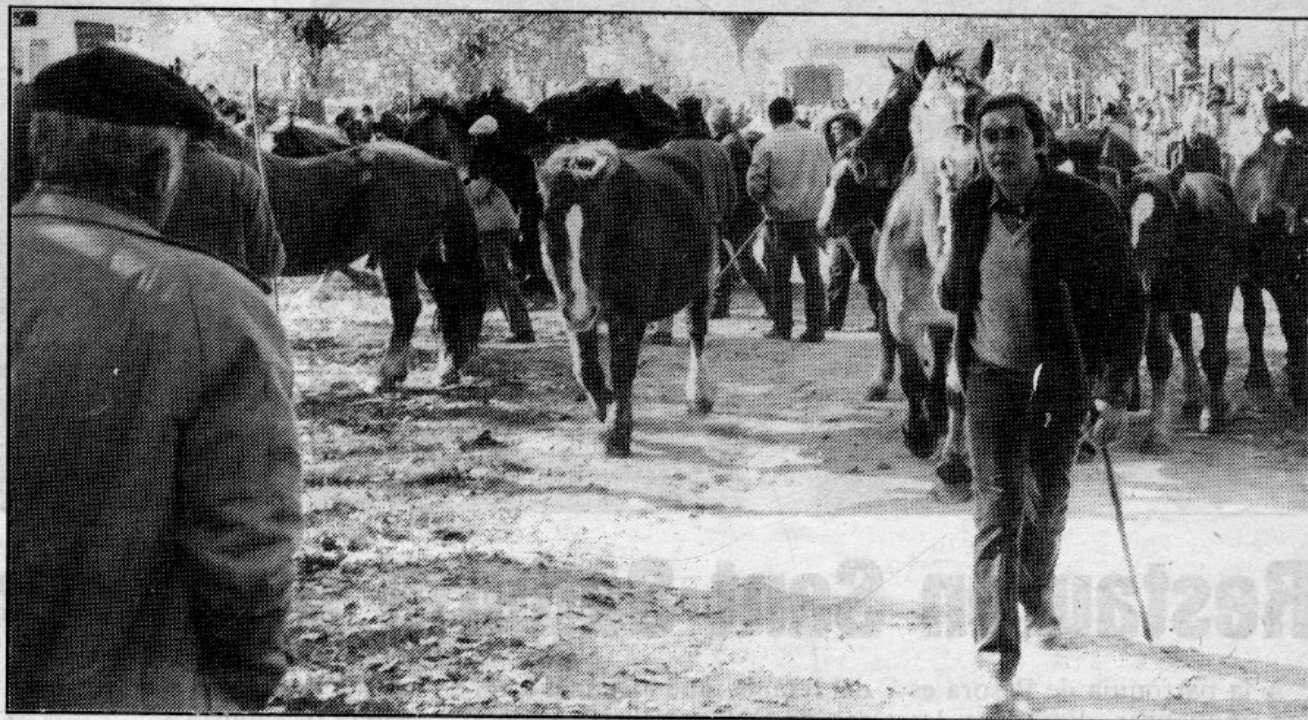

El passeig s'urbanitzarà a la zona on actualment es fa la fira

ARXIU

ara passa coberta. Així, segons la memòria explicativa, el passeig central per a vianants contindria també la sèquia d'aigua, aquesta vegada al descobert, «i, per tant, serà un element de contemplació i moviment que enriquirà substancialment el paisatge d'aquesta via, que recuperarà l'estat anterior al soterrament».

Davant el caràcter de via de comunicació i alhora de zona de lleure que es vol donar al passeig de la Sèquia, s'ha escollit per al ferm els blocs de formigó de forma rectangular, com si fossin llambordes, que d'alguna manera impediran que els automòbils passin molt de pressa.

De tot el projecte destaquen

dues partides pel seu import econòmic. La primera fa referència a la canalització de la sèquia i a la seva recuperació a la vista, que suposa 21,7 milions de pessetes, el 37,8 % del total. I la segona, als fermes i pavimentacions, que pugen fins a 21,4 milions, el 37,3 % del total.

SALVADOR REDÓ