

Continua l'aturada d'obres al polígon de Puigcerdà

Problemes entre Incasol i Renfe pels terrenys afectats

Les obres del polígon industrial de Puigcerdà estan aturades a causa de desavinences entre l'Institut Català del Sòl i Renfe. El polígon, projectat al costat de l'estació de Puigcerdà, abraça part dels terrenys de Renfe. De moment, ni la Generalitat ni la companyia ferroviària han trobat una solució de mutu acord al problema.

La manca d'acord ha propiciat que el Govern Civil de Girona donés l'ordre d'aturar les obres. El consistori puigcerdanes ha mostrat la seva indignació per la postura d'Incasol i Renfe i per la decisió de Govern Civil, ja que, segons els membres de l'Ajuntament, els més perjudicats són els industrials que necessiten els terrenys per treballar. Segons l'alcalde de Puigcerdà, Joan Llombart, Govern Civil no té poder per aturar les obres sense el permís de l'ajuntament afectat.

Els problemes entre Renfe i Incasol s'han anat repetint en els darrers mesos, motiu pel qual les obres del polígon es fan amb un notable retard. Les relacions entre Renfe i l'Ajuntament de la vila també són tenses perquè sembla que la companyia ferroviària ha volgut imposar modificacions en el pla

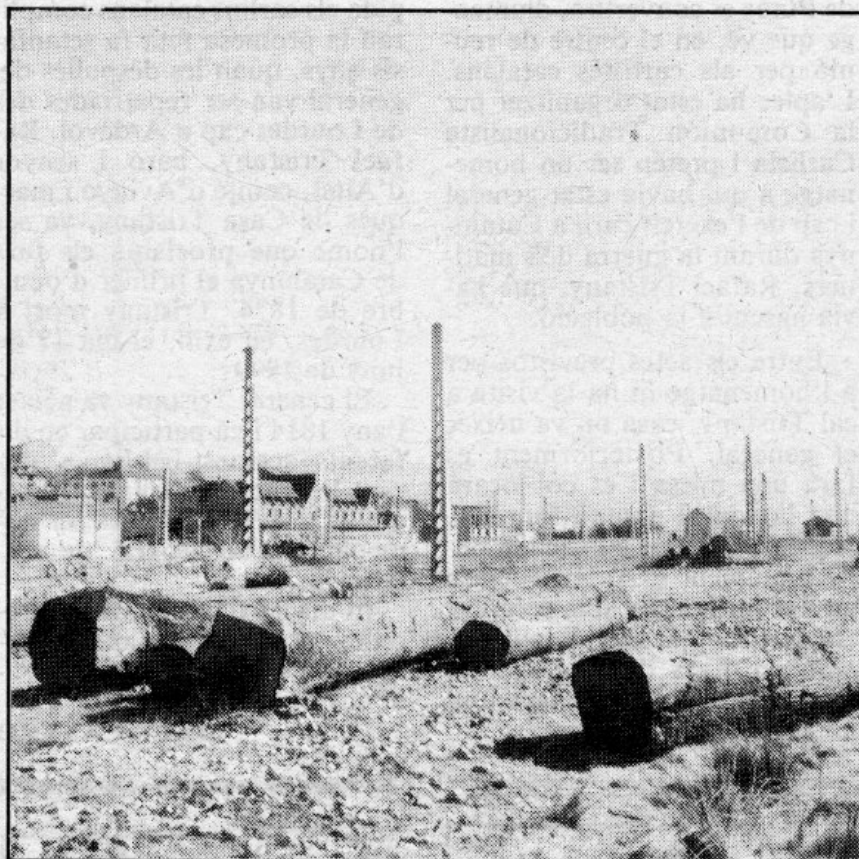

De moment les obres de la zona industrial de Puigcerdà estan aturades

original sense voler acceptar algunes peticions de l'Ajuntament.

Segons Joan Llombart, els dificultats que es viuen per a la construcció de la zona indus-

trial «fan pensar amb la possibilitat que els retards en el projecte podrien fer encarrir el preu dels solars que configuren el polígon».

FRANCESC MONZÓ

Traslladen l'arxiu de la Cerdanya al convent de Sant Domenèc

A partir del proper dia 10 de juny entrarà en funcionament el nou arxiu comarcal de la Cerdanya, ubicat en el convent de Sant Domenèc.

L'arxiu ocupa gairebé tota la segona planta del convent. L'edifici també serà seu del futur museu comarcal i acollirà diverses entitats culturals de la comarca. La posada en funcionament del nou arxiu permetrà donar cabuda i posar a disposició dels estudiosos tot el material que, de moment, està repartit en diverses dependències de l'Ajuntament.

Amb l'ampliació de la capacitat del nou arxiu, es podrà acollir tot el material de què es disposa actualment i el que s'aconsegueixi de donacions de fons particulars i d'altres ajuntaments de la comarca.

S'ha convidat a l'acte d'inauguració el President de la Generalitat, Jordi Pujol, els responsables de la conselleria de Cultura i altres personalitats que, de moment, encara no han confirmat la seva assistència.

F.M.

CERDANYA

■ FARMÀCIES

Muntané.....	88 01 63
Cofan.....	88 01 60
Selva (Alp).....	89 02 01

■ TELÈFONS D'INTERÈS

Puigcerdà (972)

Polícia Municipal.....	88 19 72
Guàrdia Civil.....	88 01 46
Polícia Nacional.....	88 08 70
Hospital.....	88 01 50
Creu Roja.....	88 41 53

Alp (972)

Guàrdia Civil.....	89 02 51
Guàrdia Civil la Molina.....	89 20 13
Bombers.....	89 00 12

Llívia (972)

Guàrdia Civil.....	89 60 19
Bombers.....	89 61 07
Farmàcia.....	89 61 20

■ Túnel de Tosses.—

Les declaracions fetes pel cap de Carreteres del ministeri d'Obres Públiques i Urbanisme (MOPU) sobre la negativa en la construcció del túnel de Tosses ha aixecat diverses reaccions a la Cerdanya. La majoria de ceretans considera que el túnel és necessari ja que la comarca està en constant creixement, i les vies de comunicació ho afavoreixen. També hi ha qui pensa que fins que els accessos actuals a Girona no s'arrangin, és necessari el túnel.