

# FIRA DE PUIGCERDÀ

7 I 8 DE NOVEMBRE

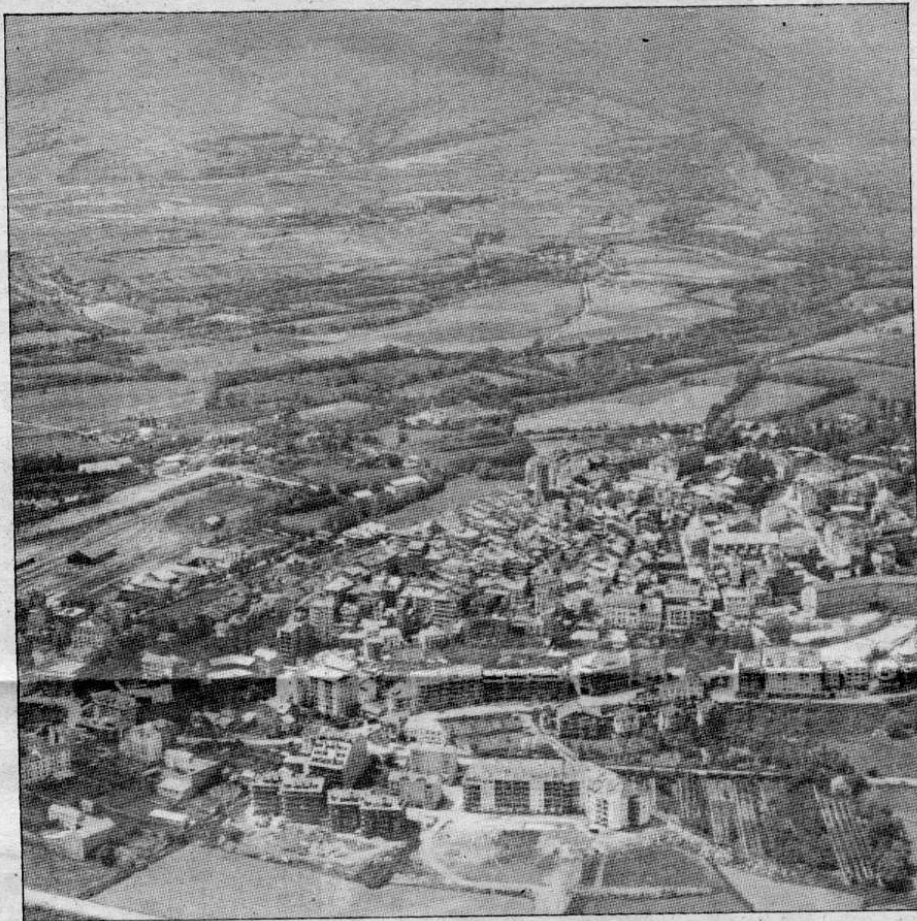

Amb l'assistència d'uns 400 caps de bestiar

## **La Fira del Cavall Hispano-bretó**

Com la majoria de Fires de les comarques de l'interior del nostre país, la de Puigcerdà va començar —ara fa molts anys— essent una fira de bestiar i en aquest cas especialitzada en bestiar equí de la raça hispano-bretona. Encara que, fruit d'una més moderna inquietud comercial, s'hagin incorporat parades o estands de maquinària agrícola i d'altres productes comercials o industrials, el més gran atractiu i interessant de la Fira de Puigcer-

dà és la venda de cavalls.

Els animals estan exposats en un recinte situat al costat del llac; també hi ha un espai destinat al a maquinària agrícola. Les parades comercials seran al centre de la vila.

La Fira és organitzada per l'Associació de Ramaders-Criadors del Cavall Hispano-bretó de la Cerdanya, la primera d'aquest gènere a Espanya, amb la col·laboració de l'Ajuntament i de diverses entitats bancàries.

És una fira destinada exclusivament a la venda, amb un important nivell de transaccions que mentre es mantinguin, la Fira no morirà. Per mantenir l'interès s'ha organitzat un concurs que funciona des de l'any 1980.

El nombre de caps presentats a la Fira oscil·la al voltant dels 400, que representen la majoria de ramaderies de la Cerdanya, tant la gironina com la lleidatana, i d'altres de la Vall d'Aran, de Vic, de Manlleu i d'Andorra. El

cens total de caps de la Cerdanya és de 600 o 700. El nombre de criadors que pugen a la fira va de 30 a 40, depèn dels anys.

Els primers compradors de la Fira són valencians, més del 90 per cent. Utilitzen aquesta espècie de cavall per al tir. El segon grup important de compradors és l'exèrcit, un comprador molt exigent que utilitza l'animal com a semental.

Els actes per al dissabte son

els següents:

**2/4 d'11:** Assemblea de l'Associació de Criadors del Cavall Hispano-bretó de la Cerdanya.

**13:** Carrusel juvenil de l'escola d'equitació Fluvià de Vilanova del Vallès i exhibició d'alta escola patrocinat per la «Caixa de Catalunya».

**2/4 de 2:** Lliurament de premis als guanyadors del Concurs.

**2:** Sorteig del pollí.

L'endemà, diumenge, és exclusivament dia de Fira.

La Fira de bestiar equí de Puigcerdà fa molts anys que es celebra. Abans tenia lloc cap al voltant del 20 de novembre i ara es fa sempre el primer cap de setmana després del dia de Tots Sants. És una fira enfocada exclusivament cap a la venda, i gràcies que aquesta venda és important, ha aconseguit de sobreviure a través dels anys. Tanmateix des de l'any 1980 s'hi ha afegit l'al·licient del concurs de bestiar equí, amb premis amb remuneració, que fa més atractiva l'assistència d'expositors i compradors, naturalment. La Fira està organitzada per l'Associació de Ramaders-Criadors del Cavall Hispano-Bretó de la Cerdanya i patrocinada per l'Ajuntament de Puigcerdà, amb importants col·laboracions econòmiques de diverses entitats bancàries. Nosaltres hem parlat amb Rafel González, un dels responsables de l'organització.



La pesta equina no afecta Catalunya i no ha alterat l'organització de la Fira de Puigcerdà

L'organitza l'Associació de Ramaders-Criadors del Cavall Hispano-Bretó de la Cerdanya

## Una vella fira ben consolidada

La Fira de bestiar equí de Puigcerdà és una fira amb molta tradició. Encara que darrerament hagi ampliat l'exposició amb estands de comerços locals i altres de maquinària agrícola, l'atracció primera i més important és l'exposició de cavalls de raça «Hispano-bretona». Una fira totalment consolidada amb una important capacitat de transacció.

### La pesta equina no l'ha afectat

Per parlar de les qüestions que

giren entorn de la Fira ens hem dirigit a Rafael González, de l'Oficina d'Extensió Agrària, secretari de l'Associació de Ramaders-Criadors del Cavall Hispano-bretó de la Cerdanya i un dels organitzadors del concurs equí. La primera qüestió, ineludible per altra banda, ha estat la incidència de la pesta equina i la normativa dictada per la Generalitat en l'organització de la Fira de Puigcerdà. «Hi hagué un moment que ens pensàrem que no es podria celebrar. A Catalunya, però, no hi ha problema i sembla que el mosquit o insecte transmissor del virus no actua

per damunt dels 1.000 o 1.200 metres d'altitud».

### La majoria de compradors són valencians

«L'únic inconvenient que es plantejava —ens continua dient Rafael González— és que un 90 o 95 per cent dels compradors són valencians. Abans utilitzaven aquest tipus de cavall per fangar l'arròs, actualment, després de la seva substitució per

les màquines s'utilitzen principalment per als concursos de tir que quasi setmanalment es celebren a molts pobles de la comunitat valenciana. Llavors, la preocupació de la pesta no era perquè afectés els animals, sinó perquè sortissin de Catalunya. En aquest sentit s'han mantingut contactes amb la Generalitat de València i no hi ha d'haver cap problema perquè els cavalls entrin a València. En principi tan sols estan vetats els equins de la zona de Madrid, Toledo i Avila, que són els llocs on s'ha detectat la pesta. No era problema de la fira sinó de la venda».

Aquests tipus de fires, la de Puigcerdà, la d'Espinavell... són fires que fa molts anys que es fan i han resistit. «Fins l'any 80, la Fira de Puigcerdà es limitava exclusivament a l'exhibició dels animals. A partir d'aquell any endegàrem el concurs com un al·licient més i amb compensacions econòmiques».

### Cavalls de raça hispano-bretona

«Jo diria —continua el nostre interlocutor— que la raça



R.S.I. N. 15.40.15/CAT



### CAN BORRELL

RESTAURANT + HOTEL

Meranges (La Cerdanya)

UN NOU PETIT MÓN AL COR DEL PIRINEU

Reserves tel. (972) 88 00 33



La Cerdanya és una comarca dedicada eminentment a la ramaderia bovina i el bestiar equí és un complement de l'explotació

hispano-bretona té unes característiques que no estan ben definides encara. Calen més estudis per determinar el prototipus de cavall hispano-bretó». Aquest tipus és fruit d'un encreuament de races de banda i banda dels Pirineus que s'ha anat generalitzant fins arribar a ser la raça més estesa del nostre país. És molt típica de la Cerdanya i es diferencia del cavall de sella entre d'altres coses perquè el seu peu és més gros. És un animal molt resistent al fred, que passa estiu i hivern a fora, fins i tot amb neu. S'utilitza principalment per a tir i per la carn.

**L'Associació de Ramaders Criadors del Cavall Hispano-bretó**

«La Fira de Puigcerdà és una fira destinada exclusivament a la venda. Mentre es mantingui l'elevat nombre de compradors no morirà mai. El dia que els compradors valencians no s'interessin per aquest cavall, la fira potser esdevindrà morta, com li ha passat a alguna altra fira similar».

Aquesta fira està organitzada per l'Associació de Ramaders Criadors del Cavall Hispano-bretó de la Cerdanya i patrocinada per l'Ajuntament de Puigcerdà. Aquesta Associació és la primera de tot l'estat espanyol de la raça hispano-bretona i té cura, a més de l'organització de la Fira de Puigcerdà, de l'elaboració de cartes genealògiques en què s'especifica la procedència, el pare i la mare de les cries. «Un dels principals objectius de l'Associació es poder disposar de les cartes genealògiques del bestiar. Un altre és el control de les característiques morfològiques. I un tercer objectiu, de cara potser a l'any que ve, és el de fer algunes proves d'inseminació artificial, encara que això és una mica més complicat perquè de moment no disposem dels mitjans adequats. Tanmateix estem en contactes amb el «Centre d'Inseminació Artificial UR» de l'altra banda de la frontera, on sí disposen dels mitjans necessaris. Encara està, però, una mica verd.»

El gruix important de l'explotació ramadera de la Cerdanya es-

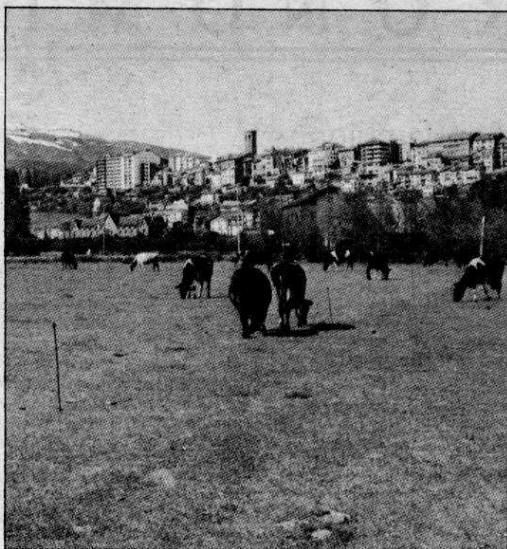

tà fonamentat en el bestiar vaquí i el bestiar equí, que és un complement de l'explotació, va a remolc dels avencos ramaders.

«No tot es ven a la Fira, n'hi ha molts que vénen abans. Aquest és el cas dels militars de la «Cria Caballar» de l'Hospitalet, que vénen a comprar una setmana o dues abans a Puigcerdà. El que pot vendre abans ven abans. Els militars són molt exigents, sobretot pel que fa a la talla dels sementals».

**Relació dels premis del concurs**

**Cavall Semental:**  
1r. premi 100.000 ptes. «La

Caixa» de Pensions.  
2n. Premi 50.000 ptes. Caixa de Barcelona.

3r. Premi 25.000 ptes. Banc de Sabadell.

**Egües amb poll:**  
1r. Premi 50.000 ptes. Servícies de Cria Caballar del Ministeri de Defensa.

2n. Premi 25.000 ptes. Cooperativa Agropecuària de la Cerdanya.

3r. Premi 10.000 ptes. Banc de Sabadell.

**Terçons:**  
1r. Premi 100.000 ptes. Caixa de Catalunya.

2n. Premi 25.000 ptes. Servícies de Cria Caballar del Ministeri de Defensa.

3r. Premi 10.000 ptes. Banc de Sabadell.

**Bases del concurs**

— Podrà participar-hi qualsevol ramader pertanyent a la Cerdanya i els animals que faci 6 mesos que viuen a la comarca.

— Tots els ramaders assistents podran portar bestiar a la Fira en nombre il·limitat i bestiar al Concurs amb les següents limitacions:

- Egua amb el seu poll.
- Terçó.
- Cavall semental.

— Tos els animals que prenguin part al concurs es presentaran amorallats a la pista.

**Cavalls sementals:** Desfilaran conjuntament per la pista per a la seva qualificació. Al moment d'entrada s'entregarà fotocòpia de la carta genealògica.

**Egües amb poll:** Desfilaran conjuntament per la pista davant del jurat, amb el seu poll.

**Terçons:** Desfilaran conjuntament per la pista, també degudament amorallats. Per atorgar el premi se'ls comprovarà la dentadura.

— El guanyador del premi de Sementals adquireix el

compromís de quedar-se l'animal almenys durant 1 any com a reproductor de la comarca i facilitarà les possibles visites a la seva explotació que se li sol·licitin. El guanyador del premi de terçons, també.

— Tot ramader que no compleixi les bases i requisits d'aquest Concurs no se li permetrà l'assistència a propers concursos i fires almenys durant 3 anys.

**Composició del Jurat**

Lorenzo Sureda Moner. Coronel Delegat Cria Cavallina Girona-Barcelona.

Jose Luis Gayan Cubero. Coronel Delegat Cria Cavall Lleida-Tarragona.

Vicente Calvo Huguet. Tinent Coronel 1r. Cap del 4t. Dipòsit de Sementals de l'Hospitalet de Llobregat.

Eduard Torres. Cap de Servei del D.A.R.P. de la Generalitat de Catalunya.

Esteve Bosch. Veterinari especialista de Bestiar Equí del D.A.R.P. de Girona.



Compri el seu Ford Diesel i estalviï 100.000 ptes.

Celebrem l'11è aniversari amb els nostres clients amb un finançament Molt Interessant 3'9%

Fins a 30 mesos

**AUTOS MAYOL, S.L.**

Nacional 152 km. 109500 (Ctra. Barcelona-Puigcerdà)  
Tels. 70 05 09 - 70 06 66

RIPOLL

**FRANCISCO RIBOT**

Ctra. Barcelona, s/n.  
Tel. 88 07 49

PUIGCERDÀ

**PERSIANES SEO, S.A.**

GRADOLUX, la creativitat en la decoració  
Cortines verticals  
Cortines prisades

i sostres d'alumini LUXOLON

ALULUX, persinaes tècniques i blindades.

Distribuidor per a tota la Comarca de la Cerdanya

c/. Regència d'Urgell, 16 Tel. 35 12 10 SEU D'URGELL

**Patronat Municipal de Turisme d'ALP**

**HOTELS**

<b>ALP</b>		
AEROTEL	Psg. Agnes Fabra	89 00 33-354
HOTEL JAUME	c. Central	89 00 16
HOTEL ROCA	c. La Font	89 00 11
PENSIO TOSSA	Avgda. Girona, 19.	89 05 83

<b>MASELLA</b>		
ALP-HOTEL	Masella	80 01 01

<b>LA MOLINA</b>		
HOSTAL LA COLLADA	Municipi de Toses	
HOTEL PALACE	Super Molina	89 20 16
HOTEL CAU	Super Molina	89 21 78
HOTEL ELS ISARDS	Super Molina	89 21 01
HOTEL ADSERA	Barri Adsera	89 20 01
HOTEL SOLINEU	Super Molina	89 20 16
HOTEL LA MOLINA	Ctra. Interior	89 20 42
HOTEL LA SOLANA	Barri La Solana	89 20 00
HOTEL ROC BLANC	Ctra. Interior	89 20 75
HOTEL CLUB LA COMELLA	Ctra. Interior	
HOTEL AVET	Barri Estació	89 22 12
HOTEL 4 VENTS	La Molina	89 20 97
HOTEL MAINA	La Molina	89 20 76



**Telèfons útils**

Guàrdia Civil d'Alp	89 00 20
Ajuntament d'Alp	89 00 17
Bombers (Alp)	89 00 20
Escola d'esquí	89 21 57
Clinica La Molina	89 20 85
Hospital de Puigcerdà	88 01 50
Metteg, Dra. Araceli Mon (Alp)	98 03 81
Farmàcia (Alp)	89 02 01
Farmàcia (Puigcerdà)	88 01 60
Estació RENFE (La Molina)	89 20 21
<b>Tallers mecànics</b>	
La Molina	89 20 55
Alp	89 00 51
Puigcerdà	88 03 08

**Estació de Muntanya de La Molina**  
Teléfon Blanc (972) 89 21 64 (93) 302 73 45  
Informació permanent sobre l'estat de la neu

**Informació i reserves**  
Av. Supermolina, s/n. La Molina-Alp (Girona)  
Tel. (972) 89 20 31, Télex 57780 LML

**TELECOMUNICACIONS**  
Distribuidor oficial  
**SIEMENS**

Àngel Isern i Crous  
Director

- Centraletes telefòniques
- Telex • Telefax
- Circuit tancat TV. • Megafonia
- Controls de presència
- Emissores enllaços comercials
- Equips busca-persones
- Alarmes robatori-incendi

Rambla Davallades, 13. 08500 VIC (Barcelona)  
Tel. (93) 885 44 87