

# LA MOLINA

## DIES 1 I 2 D'AGOST

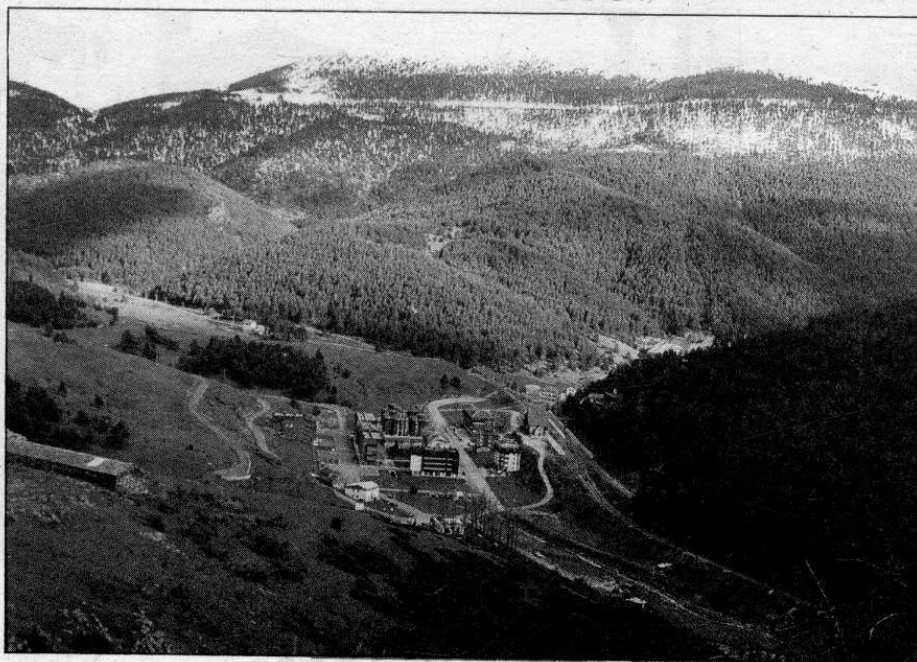

*Hi ha qui podria pensar que la Molina és com la neu, que a l'estiu deixa d'existir. S'equivoquen de totes totes: si bé més tranquil·la que durant el tragí de l'hivern, la zona de la Molina acull durant aquesta època estiuejants que han preferit les altures per passar les seves vacances, així com la població fixa que hi resideix, formant part del municipi d'Alp. Si no fa gaire a Alp s'encetava l'estiu amb la seva Festa Major per Sant Pere, ara els tocarà als de la Molina fer la seva, amb motiu de la Verge de les Neus. Aquesta és una altra de les activitats que ajuden a convertir la Molina i tot el municipi d'Alp en una atractiva zona d'esbarjo. I no pas només a l'hivern.*



La Molina i l'estiu no estan en absolut renyits. Ara, per la Verge de les Neus, s'hi celebra la Festa Major.

Un centre d'estiueig a muntanya

## La Molina és ben viva a l'estiu

**S**i als llunyans habitants de l'Hostal de la Molina, allà pel segle XVIII, els haguessin avisat de la gent que arribaria a venir dues centúries més tard, se'n farien creus. Perquè des d'aquell nucli originari, que es trobava situat a la collada de Toses, fins el que la Molina és actualment, tota una sèrie d'esdeveniments n'han canviat força radicalment la seva fesomia fins a convertir-la en un modern complex d'esports d'hivern. Però el canvi no ha vingut pas de la nit al dia.

### Una estació amb tradició

La tradició excursionista i muntanyenca que tanta afecció va despertar a Catalunya ja des del segle passat és fonamental per comprendre l'evolució històrica de la Molina. La configuració

de la Molina com a estació d'hivern arrenca ja des de principis de segle, quan uns esquiadors del Centre Excursionista de Catalunya acudiren en carruatge des de Ribes de Freser. Amb ells començava tota una nova època de la Molina.

Després d'ells van venir les competicions oficials d'esquí, i la construcció del Xalet de la Molina, el 1925, pel mateix Centre Excursionista. Amb ell la Molina va començar a tenir un renom. Més tard, la capella de la Mare de Déu de Montserrat, instal·lacions d'infraestructura esportiva, construcció d'hotels, xalets i refugis. Va tenir el primer telesquí el 1947. En menys d'un segle, la Molina ha tingut temps de fer una gran expansió en vistes a la seva explotació com a immillorable zona per a l'esquí.

Ara, la Molina és una àrea de les més preparades per a els esports d'hivern, amb un gran

nombre de pistes adequades per a l'esquí, telecadires, telesquí i tota la infraestructura d'allotjament necessària, i que ha fet que hi hagin fixat la seva residència unes 220 persones, segons dades oficials de l'Ajuntament d'Alp.

Tot plegat, però, podria fer pensar que la Molina només viu per a la neu, durant l'hivern. No: la Molina és també un nucli de població que, com tantes zones de la Cerdanya, resulta especialment adequada per a unes vacances d'estiu amb el verd com a protagonista.

Si bé la Molina ja és tinguda en compte com a zona d'esbarjo d'estiu, aquesta tendència s'està intentant potenciar encara més, a fi d'obtenir un repartiment més equilibrat entre el turisme d'hivern i el turisme d'estiu.

El turisme de muntanya que acudeix a la Molina ve principalment de les comarques barcelonines, que ha vist facilitat l'accés mitjançant el túnel del Cadí. És, bàsicament, un turisme de segona residència i d'hotels, així com d'albergs i cases de colònies, que donen molt de movi-

ment infantil i juvenil a la zona.

La Molina, a l'estiu, és especialment adequada a les diverses pràctiques esportives, des del tennis a l'hípica o fins i tot el motociclisme, amb instal·lacions i serveis preparats per a tals finalitats. I, evidentment, per a les excursions, en uns paratges on la natura s'ha mostrat especialment generosa, i també amb llocs d'interès històric, com el dolmen megalític a la zona del paborde, l'enderrocat castell medieval de Sagarmorta, o el castell de la Torre de Riu.

### La Festa Major de la Molina

A més d'aquestes possibles maneres d'omplir el temps de lliure en aquesta zona de muntanya, el Patronat Municipal de Turisme, conformat per onze membres que representen les entitats municipals oficials i els interessats en la promoció turística d'Alp i rodalies, organitza, conjuntament amb l'Ajuntament d'Alp, una sèrie d'activitats d'estiu, com ara la Mostra Gastronòmica de la Cerdanya, que va tenir lloc el propassat 29 de juliol. emmarcada dins aquest ventall d'activitats, la Festa de la Molina arriba ara de la mà d'aquestes entitats i de l'Associació de Veïns de la zona.



RESTAURANT

**ROC BLAU**

CENTRE COMERCIAL

Supermolina

Tel. 89 22 50

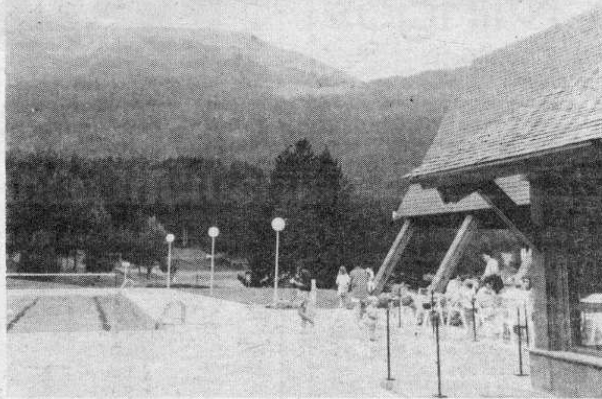

Els equipaments per passar un bon estiu a la Molina són sempre a punt.