

53 CALDES DE MALAVELLA



54 ARBÚCIES



55 BLANES

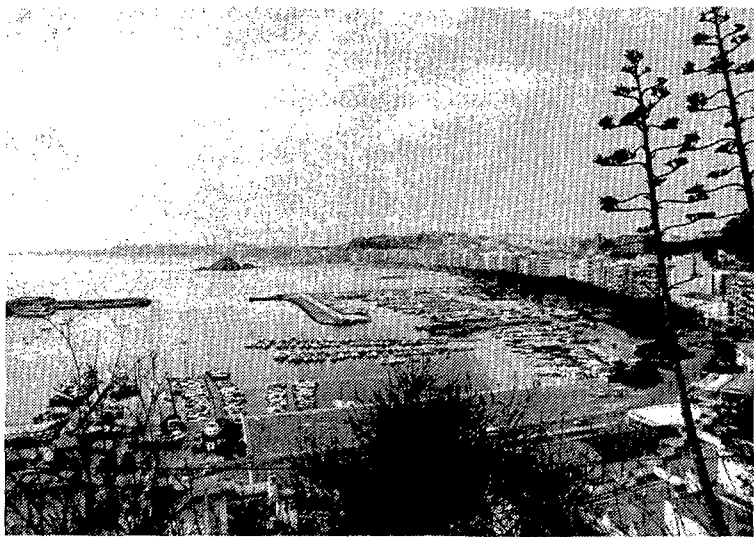

56 BREDA

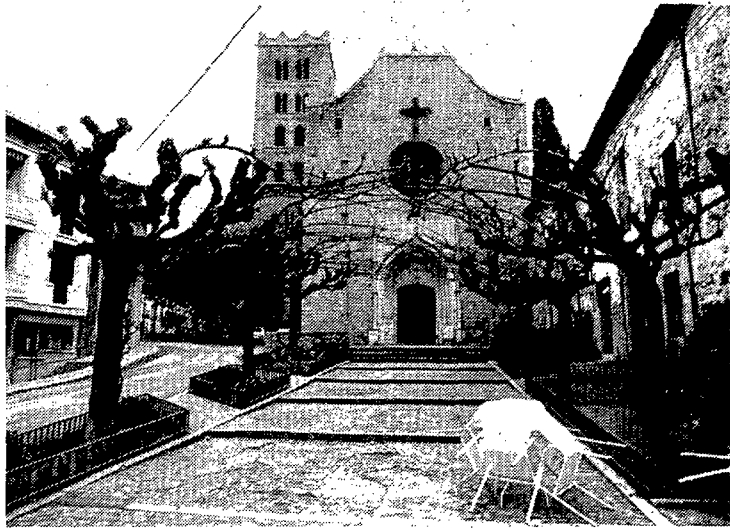

CALDES

La vila és situada a la vora d'una falla on afloren diverses fonts termals: Aigües de Caldes de Malavella i que representen la font principal de riquesa del municipi. És el principal centre d'embotellament d'aigües carbòniques de Catalunya.

ARBÚCIES

Anomenada també vila-jardí del Montseny, amb nombroses fonts d'aigües fresques. És importat i coneguda per a la fabricació de carrosseries d'automòbils. Centre d'estiueig, la vila és esmentada al 898. Al sud-est de la població s'hi aixequen les restes del llegendari castell de Montsoriu.

BLANES

Portal de la Costa Brava, Blanes és una important vila turística. Amb una costa retallada, compta amb petites platges i cales, com la de Cala Bona. Ens ofereix el famós i important jardí Botànic «Mar i Murtra». El carrer Ample acull la Font Gòtica. Cal destacar la Torre de l'Homenatge del castell de Sant Joan i el Santuari del Vilar.

BREDA

Situada a la falda del Montseny i coberta d'espessos boscos. Gran tradició industrial, principalment amb la terrissa (olles i cassoles) que exporta a nombrosos països. L'església parroquial pertanyia a l'antic monestir benedictí de Sant Salvador.

A. ROCA

RESTAURANT «LA PEQUEÑA»

Ctra. Nacional II (Encreuament de l'Aeroport)
Tel. 47 71 32
RIUDELLOTS DE LA SELVA



HOTEL

Santa Marta

Platja Sta. Cristina - Tel. 36 49 04 - LLORET DE MAR

Restaurant

Ca l'Agusti



Ctra. Nacional II - Km. 780. Telèfon 54 06 52. LA JONQUERA

VIATJES

Costa Brava S.L.

A.V.G.A.T. 27

C/. Argenteria, 3 - Tel. 20 97 58
17001 - GIRONA

Central: C/. Lasauca, 3 - Tel. 50 24 50
FIGUERES

Delegacions:

- | | |
|--|---------------|
| 17600 FIGUERES - C/. Girona, 30 | Tel. 50 13 12 |
| 17497 PORTBOU - C/. del Mar, 3 | Tel. 39 01 43 |
| 17480 ROSES - C/. Sant Elm, 5 | Tel. 25 71 25 |
| 17480 ROSES - Edifici Molins | Tel. 25 63 66 |
| 17480 ROSES - Gola de l'Estany, 102 | Tel. 25 64 68 |
| 17486 EMPURIABRAVA - St. Mori, 9 | Tel. 45 02 88 |
| 17130 L'ESCALA - C/. del Port, 31 | Tel. 77 05 00 |
| 17230 PALAMÓS - C/. D. Garrell Tauler, 4 | Tel. 31 42 88 |
| 17200 PALAFRUGELL - C/. St. Sebastià, 66 | Tel. 30 42 54 |
| 17800 OLOT - Passeig d'en Blay, 19 | Tel. 26 80 00 |