

Avui Dotzè fascicle Diccionari anglès-català

Divendres Portal desplegable i la mula del Pessebre

UN VEÍ DENUNCIA QUE LI HAN FALSIFICAT LA SIGNATURA I ELS DOS BALNEARIS REBUTGEN LA INSTAL·LACIÓ

Polèmica a Caldes per una granja de 5.500 porcs

L'alcalde confia que la Generalitat no donarà el permís per obrir l'explotació

■ PÀGINA 4

4

Diari de Girona DIMECRES, 18 DE NOVEMBRE DE 1998

La Selva

UN VEÍ DENUNCIA LA FALSIFICACIÓ DE LA SEVA SIGNATURA PER AUTORITZAR A ABOCAR PURINS A LA SEVA PROPIETAT

Volen construir una granja de més de 5.500 porcs a Caldes de Malavella

Els dos balnearis s'oposen a les explotacions porcines al poble

PIU TURON
CALDES DE MALAVELLA

□ Caldes podria disposar d'una nova explotació porcina si prospera una sol·licitud de llicència formulada per Seleccions Batallé. Aquesta granja es construiria enmig de la propietat coneguda com a Mas Gelabertó (situada al Veinat de Dalt, a uns cinc quilòmetres del nucli urbà en direcció a Llagostera) i que disposa d'unes vint-i-cinc hectàrees. A uns dos quilòmetres de distància, ja funciona una explotació porcina (Can Figueras), que treballa amb un volum d'aproximadament cinc mil caps de bestiar. Aquesta granja es troba a un centenar de metres de distància d'una de les rieres de la població, la Benaula, i encara és més propera a un afluent (el Llandric) d'aquesta mateixa riera.

Dissabte vinent, es tancarà el període d'al·legacions obert als veïns que es veuen afectats per la construcció d'aquestes instal·lacions. Les al·legacions s'han presentat a l'Ajuntament de manera individual, i alguns dels afectats estudien portar el tema als tribunals si la construcció de la granja prospera.

Alguns veïns han denunciat l'incompliment de les distàncies mínimes entre la granja i les seves propietats, mentre que d'altres han al·legat el perjudici per a les seves activitats professionals que provocarà la proximitat de l'explotació. En aquest sentit, a menys de mig quilòmetre es troba una granja de cria de cavalls, Can Homs, que disposa d'una seixantena d'aquests animals i que compta amb clients d'arreu d'Europa.

Vint mil litres de purins diaris

Seleccions Batallé ha sol·licitat a l'Ajuntament de Caldes permís per construir dues naus amb una superfície d'uns cent trenta metres. A més, ha previst una fossa de purins i habilitar espai per a uns 5.500 animals (un miler de truges, mil tres-cents porcs d'engreix i uns tres mil dos-cents porcs de transició). D'acord amb aquestes dades, l'explotació tindrà la necessitat d'abocar vint mil litres de purins diaris.

Un dels requisits legals per obtenir la llicència de construcció d'una granja porcina és disposar de terreny per abocar purins. En aquest sentit, un dels veïns que han al·legat en contra de la granja és Joaquim Pla-Giribert, que ha denunciat la falsificació de la seva signatura per justificar la disposició de terrenys per abocar els purins generats a l'explotació. La revisió dels documents que integren l'expedient de la granja va permetre a Pla-Giribert descobrir que una cinquantena de les aproximadament dues-centes hectàrees que necessita l'explotació són de la seva propietat. En aquest expedient, consta la seva signatura i la del seu pare autoritzant l'abocament de purins en terrenys de la seva pro-



Nova explotació. Veïns afectats pel projecte ensenyaven ahir els terrenys on es construirà la granja.

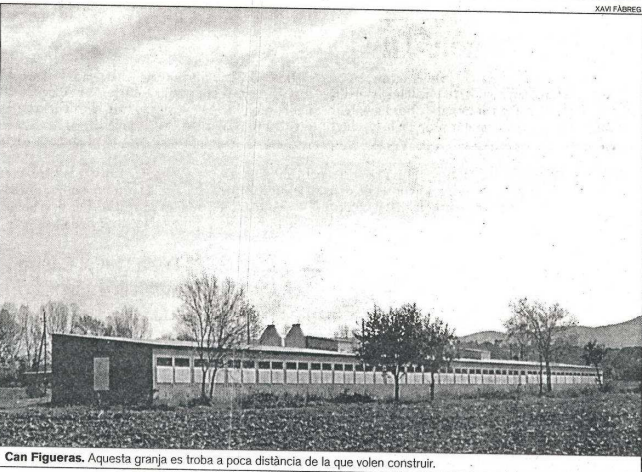

Can Figueras. Aquesta granja es troba a poca distància de la que volen construir.

EL PUNT DE VISTA DELS BALNEARIS

■ **BALNEARI PRATS.** El director d'aquest centre balneari, Rafael Quintana, va assegurar que les granges de porcs a la població «no ens interessen en absolut». En opinió de Rafael Quintana, Caldes de Malavella ha de ser «una zona tranquil·la i turística».

■ **BALNEARI VICHY CATALÁN.** La presència d'explotacions porcines a Caldes sembla «fata» al director d'aquest balneari, Pere Dalemus. En el seu parer, «no podem tenir un poble balneari i escampar purins pels camps, una cosa o l'altra».

prietat. Joaquim Pla-Giribert ha assegurat que mai no havia signat aquella autorització en la qual, d'altra banda, no consta qui la va sol·licitar.

D'altra banda, Joaquim Pla-Giribert també ha denunciat que l'àrea en què està previst construir la granja està qualificada al pla ge-

neral de Caldes de Malavella com a «zona mesològica de protecció especial», segons va explicar Pla-Giribert. Ell mateix va afirmar que «la granja de porcs estaria envoltada per zones protegides i el resultat seria una zona ecològica partida pel mig» i va afegir que «el legal seria requalificar tota la zona».

Pla-Giribert va explicar que, en la seva opinió, la sol·licitud de permisos per construir noves explotacions porcines respon a la voluntat dels propietaris d'evitar una nova llei d'impacte ambiental de la Generalitat, que entrarà en vigor l'abril vinent i que substituirà l'actual (datada de 1960).

Perill de contaminació de l'aigua

D'altra banda, Joaquim Pla-Giribert va afirmar que «l'Ajuntament de Caldes no és conscient del perjudici que poden tenir les granges de porcs per al poble». En aquest sentit, Pla-Giribert va advertir dels efectes negatius que es poden provocar als balnearis locals en el cas que les activitats de la granja contaminessin les aigües subterrànies.

L'Ajuntament vol l'oposició de la Generalitat

■ L'alcalde de Caldes de Malavella, Miquel Casas, espera que la Generalitat no concedeixi el permís que necessita Selecció Batallé per desenvolupar l'activitat pròpia d'una granja porcina.

Miquel Casas va aclarir que Selecció Batallé va sol·licitar el permís municipal per construir en uns terrenys coneguts a la població com a Can Gelabertó «un edifici per fer una activitat classificada com a porcina». Segons va explicar l'alcalde caldenc, que l'edificació acabi funcionant com a granja de porcs no depèn de l'Ajuntament, sinó del Departament de Medi Ambient de la Generalitat. En aquest sentit, Miquel Casas va explicar que «l'Ajuntament no donarà permís per fer una granja de porcs si abans no el dóna la Generalitat». L'alcalde caldenc va deixar clar que el Consistori «només pot escollir la vessant de la construcció, que sempre podem denegar, però no hi podem dir que no si s'ajusta al pla general».

L'Ajuntament de Caldes va obrir un període d'al·legacions, que es tancarà dissabte vinent i que està obert als veïns afectats per la futura granja. Respecte al fet que els veïns hagin presentat diverses al·legacions, Miquel Casas va afirmar que «ni hem recollit unes quantes i ho hem fet amb il·lusió».

En opinió de l'alcalde de Caldes de Malavella, no es pot posar en dubte l'oposició del seu Consistori a la proliferació de les explotacions porcines. Aquest punt «va quedar totalment demostrat en el ple del set de gener de l'any passat, quan el Consistori va aprovar la suspensió per un any de llicències per a granges de porcs. Però, aquesta mesura es va aixecar en quatre casos concrets, un dels quals afecta la granja que vol construir Seleccions Batallé. Miquel Casas va explicar que l'aixecament d'aquesta prohibició només afectava els propietaris que havien iniciat els tràmits per a la sol·licitud de llicències abans de l'acord de ple. La raó d'aquesta decisió responia a l'objectiu d'evitar haver de pagar indemnitzacions als propietaris que havien demanat les llicències, segons va explicar Casas.