

Caldes inicia un pla per protegir els arbres centenaris del municipi

El ple va aprovar per unanimitat la proposta del regidor de Medi Ambient

JORDI CAMPS

CALDES DE MALAVELLA

□ El ple de Caldes de Malavella va aprovar dimarts passat per unanimitat la proposta de declarar d'interès local una trentena d'arbres singulars i característics del municipi. La proposta ha partit de la regidoria de Medi Ambient, que ha realitzat un inventari de tots els arbres i ha arribat a un acord amb els seus propietaris que assegura la seva preservació.

Els arbres declarats d'interès local es consideren protegits i s'ha prohibit tallar-los ni arrencar-los total o parcialment, així com de danyar-los per qualsevol mitjà.

Tots els exemplars seleccionats són centenaris i alguns arriben fins i tot als dos-cents cinquanta anys. Tres estan situat dins el nucli urbà de la població mentre la resta estan repartits per la resta del terme municipal.

L'Ajuntament té previst desenvolupar un seguiment puntual de l'estat dels arbres i assessorarà mitjançant un informe forestal el propietari de l'exemplar sobre les tasques de manteniment i conservació i protecció de l'arbre centenari. Els propietaris també hauran d'informar l'Ajuntament a l'hora de realitzar algun tipus d'actuació silvícola o fitosanitària.

La declaració dels arbres d'interès local ve motivada per interès del mateix Ajuntament, o a petició dels propietaris. Els criteris que s'han tingut en compte a l'hora de seleccionar els arbres són la seva mida, l'edat i altres factors com l'interès històric i la seva popularitat.

El regidor de Medi Ambient, Eduard Àngel, va explicar que «l'inventari és va començar a realitzar l'any passat i era una cosa que feia anys que hi anava al darrere i per això vaig encarregar un estudi a una empresa especialitzada perquè catalogues l'edat i l'estat de cada un dels exemplars de dins del terme municipal de Caldes».

Festa de l'arbre

D'altra banda, el regidor de Medi Ambient va explicar que l'Ajuntament està estudiant la possibilitat d'organitzar una festa de l'arbre per conscienciar els veïns de la importància de preservar un pa-

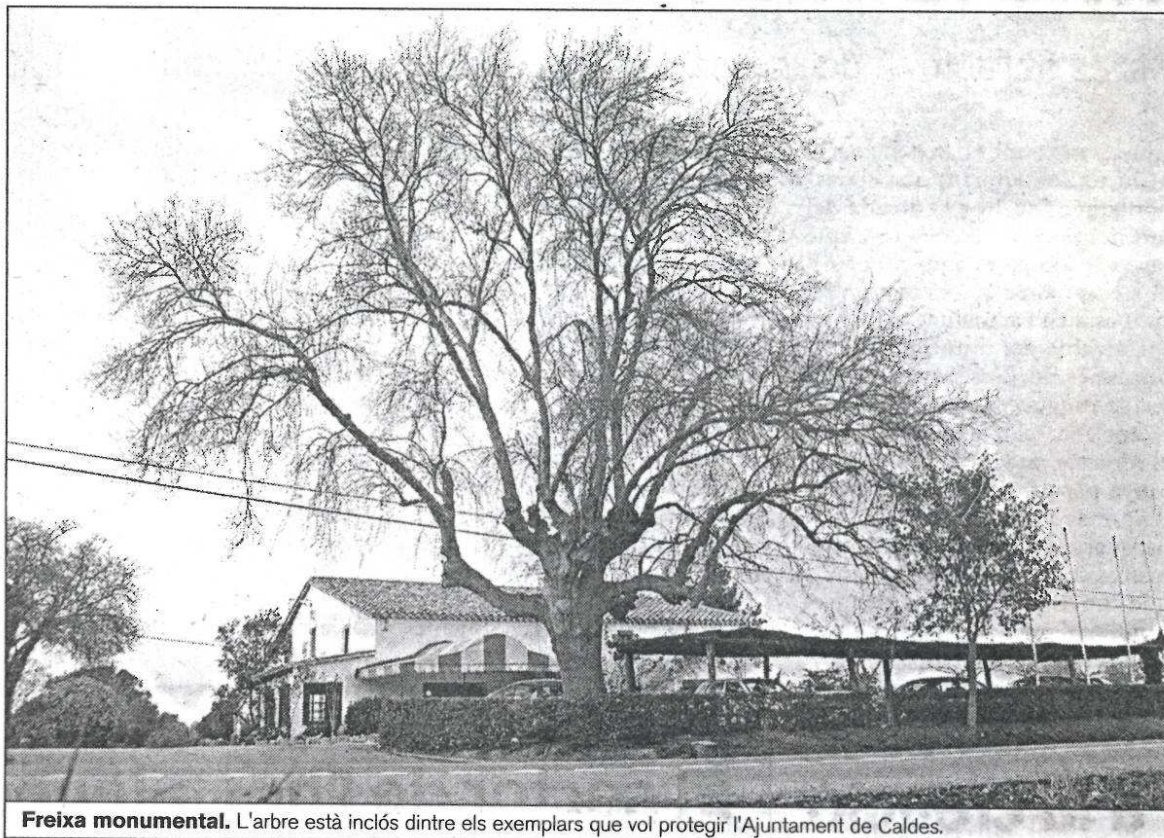

Freixa monumental. L'arbre està inclòs dintre els exemplars que vol protegir l'Ajuntament de Caldes.

L'arbre del gegant del pi, o d'en Llimona

■ Un dels arbres més singulars de Caldes és l'anomenat pi gros d'en Llimona, un pi de vint metres d'alçada i amb un tronc de dos metres i mig de diàmetre, que està ubicat a la finca de Can Teixidor, prop del carrer Transmuralla, a pocs metres de l'Ajuntament de la localitat.

Una llegenda popular assegura que aquest pi és, ni més ni menys, que l'arbre del gegant del pi que aquest va llançar des de la ciutat de Barcelona i que

va aterrar a Caldes de Malavella. La llegenda assegura que aquesta és la causa de que encara avui resta amb tot el seu esplendor que simbolitza la força i la valentia del gegant.

Un escultor salva el pi

D'altra banda, una història molt més fiable explica com a principi de segle l'escultor barceloní Josep Llimona, que estiuejava a un balneari de la localitat va veure com el propietari de la pineda per on

passejava cada dia, estava tallant els arbres i li va demanar que li vengués el pi gros que ja llavors sobresortia del conjunt. D'aquesta manera es va evitar la desaparició del pi gros que des de llavors porta el nom de l'escultor que va impedir la seva desaparició.

Ara, l'Ajuntament l'ha inclòs dins els trenta exemplars que cal conservar per mantenir una part important del patrimoni natural de la població.

trimoni natural tan important: «Ens agradaria que fos una festa molt participativa, semblant a la que se celebra a la localitat de Sant Joan de les Abadesses, on des de fa anys celebren la Festa de l'arbre i periòdicament editen un tríptic on s'expliquen les característiques d'un dels arbres monumentals del municipi.

De moment, però, l'Ajuntament no té previst editar les fitxes dels arbres que recull l'inventari.

Eduard Àngel, va justificar aquesta decisió perquè «no volem que passi el mateix que els està passant a alguns arbres de dins del nucli urbà de Caldes que són objecte de pintades i grafitis. A més, segons el regidor «l'elevat nombre de persones que s'acosten a l'arbre deixen al terra del voltant molt trapijat i això a la llarga pot perjudicar l'exemplar».

L'inventari inclou un fitxa de cada arbre on s'especifica les da-

des bàsiques de l'exemplar: edat, el lloc on està ubicat, l'espècie a la qual pertany, el nom comú juntament amb el perímetre de la base i del tronc, i la seva altura, entre d'altres. Així mateix en aquestes fitxes també s'especifica l'estat del coll, del tronc i de la capçada. Per últim es recullen, si s'escau, les actuacions que es recomana realitzar urgentment i diversos consells per assegurar la supervivència dels arbres.