

Un xoc talla l'enllaç amb Ripollès el dia que el túnel està tancat

Accident a la Garrotxa. Un camió i un turisme van col·lidir prop del nucli de Sant Salvador de Bianya a la c-153

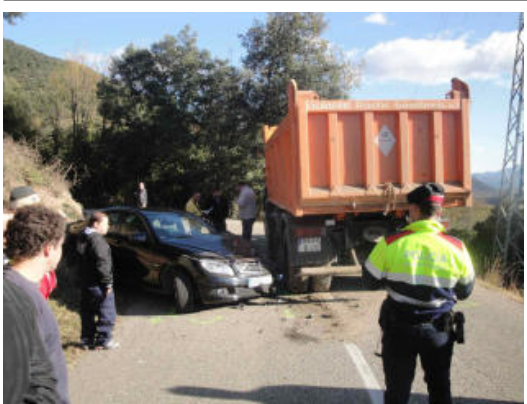

XAVIER VALERI / E.BATLLE

Un Mercedes i un camió van col·lidir frontalment en un revolt del coll de Capsacosta.

Un camió bolquet i un turisme Mercedes Benz van col·lidir a la una del migdia d'ahir al quilòmetre 75 de la C-153, un quilòmetre abans del nucli de Sant Salvador de Bianya. Va ser el més important dels dos incidents que van tenir lloc a la C-153 (entre la Vall de Bianya i el túnel de Collabós) en el primer dia de tancament per obres del túnel de Collabós. El tancament dels túnels va obligar a desviar per la carretera del coll de Capsacosta tot el trànsit que circulava entre el Ripollès i la Garrotxa, entre les 7

del matí i les 15 hores de la tarda. Es tracta d'una ruta de revolts, en un dels quals va tenir lloc l'accident que va tallar el el trànsit durant 2 hores i mitja. L'accident es va produir quan el turisme pujava en direcció a Sant Salvador de Bianya i el camió baixava camí del Pla de Bianya. El conductor del turisme va resultar ferit lleu, en tant que el del camió va quedar il·lès.

Arran del sinistre, el trànsit va restar tallat de 2/4 de 2 del migdia fins a les 16,13 de de la tarda. Els cotxes provinents de la Garrotxa que s'hi apropaven amb la intenció d'anar al Ripollès eren desviats per treballadors d'Obres Públiques. Per la part de la Garrotxa, la cua era petita perquè la major part dels conductors optaven per girar. En canvi, els provinents del Ripollès que es van trobar amb l'accident van quedar atrapats. Per davant tenien la carretera tallada i per darrera una caravana d'uns 3 quilòmetres que els impedia girar. L'hora de l'accident va evitar que alguns conductors es poguessin incorporar al treball a la Garrotxa.

L'accident entre el camió i el turisme va suposar la incidència més important a la C-153, però no l'única. Entre les 9,14 i les 10, 15 del matí, l'avaria d'un camió va obligar donar pas alternatiu, amb la conseqüència de retencions. La poca informació de Foment respecte al tancament del túnel de Collabós ha provocat la queixa formal dels consells comarcals de la Garrotxa i Ripollès. L'alcalde d'Olot, Josep Maria Corominas (CiU), va opinar a Ràdio Olot que els talls s'haurien de fer de nit.

Bolca un camió a Riudellots

A la comarca de la Selva, un camió que portava serradures a la N-156, a la rotonda d'accés a la N-II de la carretera de l'aeroport va sortir de la via i va quedar bolcat perdent tota la seva càrrega. Els fets van passar cap a les dotze del migdia en sentit Cassà de la Selva i al voltant d'un quart de cinc es treballava en treure la càrrega de la calçada, un dels carrils de la rotonda que va quedar tallat. Tot i això, només es van produir retencions a la zona.

Font del document:

http://www.diaridegirona.cat/comarques/2011/12/13/talla-lenlla-ripolles-tunel-tancat/535712.html?utm_source=rss