

# Caldes de Malavella busca terrenys per fer l'institut perquè mai s'havia previst

Part dels barracons del CEIP La Benaula es traslladaran a l'estiu per fer la nova escola

E.Batlle, Caldes de Malavella  
El municipi de Caldes compta des de fa dos anys amb un institut d'educació secundària, el SES de Caldes. Aquest, però, juntament amb el CEIP La Benaula, es van construir en barracons. Per posar fi a aquesta situació i poder construir el nou SES, aquests dies l'Ajuntament està negociant uns terrenys, que es troben al costat de la carretera de Llagostera. Aquesta manca de terrenys per a equipaments educatius, que es cediran al Departament d'Educació per fer-hi l'institut prové del fet que l'anterior POUM de Caldes, (amb una població que ronda els 5.700 habitants) no preveia un institut a la població.

El regidor d'Educació, Israel Luque (PIC), va aclarir el que està fent en aquests moments el consistori amb el tema del SES: «estem intentant negociar una cessió anticipada dels terrenys». Una parcel·la d'uns 10.000 metres quadrats, que es troba en una zona prevista en el nou POUM per tal d'accelerar el procés i que així, el Departament d'Educació «pugui redactar el projecte i es construeixi en breu», va ressaltar l'alcalde, Joan Colomer (PIC).

Actualment, al SES de Caldes s'ensenya fins a tercer d'ESO i

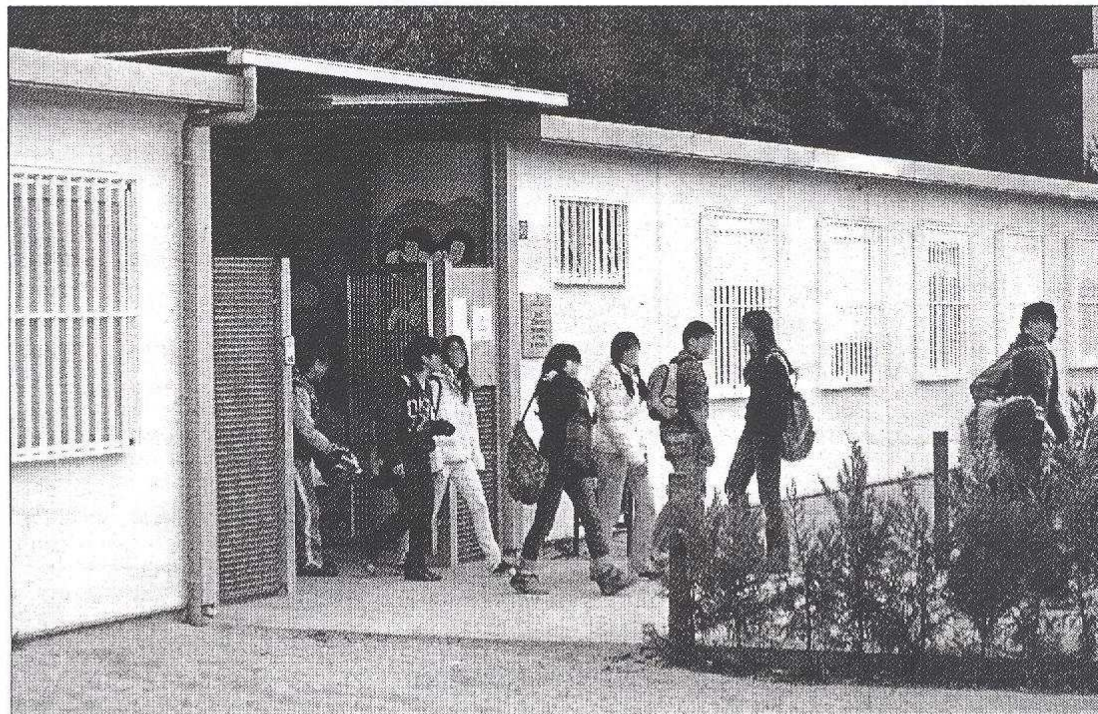

CARLES COLOMER

**EQUIPAMENTS ACTUALS.** L'institut restarà en els terrenys del costat del CEIP mentre es facin les obres.

■ **L'institut podria construir-se prop de la carretera de Llagostera**

s'està a l'espera de la nova construcció, per acabar fent tot el cicle de Secundària Obligatoria.

Pel que fa al CEIP La Benaula, que també està construït en mòduls, el proper estiu part dels seus barracons seran traslladats en un

terreny proper, ja que s'iniciaran les obres de la nova escola. Això serà possible gràcies a la requalificació dels terrenys, on es troben ara el SES i el CEIP, a sòl de bé patrimonial i a la seva imminent cessió al Departament d'Educació.