

# Territori i Paisatge incorpora com a nova reserva natural la Closa de Mornau

Aquesta zona dels Aiguamolls està envoltada d'arbres d'un elevat valor natural i paisatgístic

Marc Estarriola, Peralada. La Fundació Territori i Paisatge de l'Obra Social de Caixa Catalunya ha incorporat a la seva xarxa d'espais en propietat social una nova reserva coneguda amb el nom de la Closa de Mornau, situada a Vilanova de la Muga, al terme municipal de Peralada.

Es tracta d'un petita finca de poc més d'una hectàrea que forma part del Parc Natural dels Aiguamolls de l'Empordà, dins d'una zona d'elevat valor paisatgístic i natural, conegut com les «closes de Mornau», d'on se li extreu el nom.

L'interès de la Fundació Territori i Paisatge de Caixa Catalunya en aquesta closa rau especialment en el seu caràcter estratègic, ja que és una de les closes típiques d'aquesta zona, formada per prats envoltats de fileres d'arbres, d'elevat valor paisatgístic i natural.

La zona ha estat identificada com a una de les parcel·les més interessants de les existents a la zona per un estudi de caracterització i inventari de closes a l'Empordà que està realitzant la Fundació Territori i Paisatge de Caixa Catalunya. A més, és co-

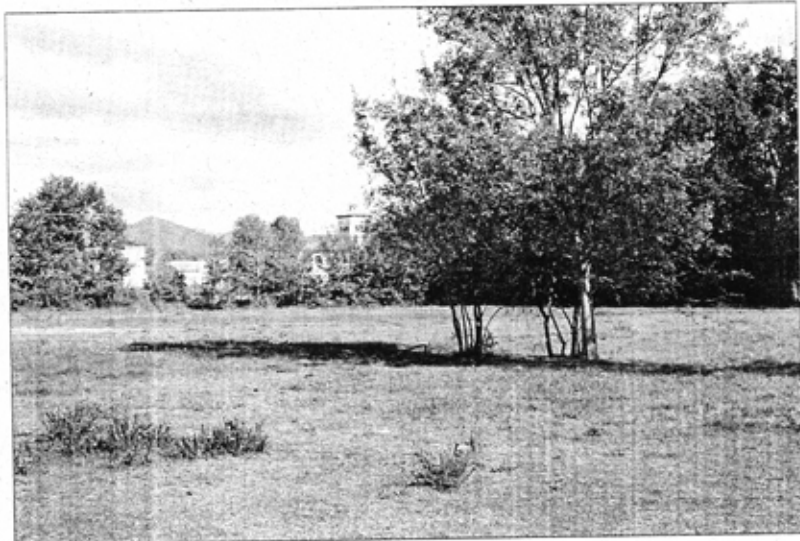

**UNA HECTÀREA.** La finca forma part del Parc Natural dels Aiguamolls de l'Empordà en una zona de valor paisatgístic.

lindant amb la finca adquirida recentment per l'Incasol de Torre Mornau, amb la qual es preveu arribar a acords per gestionar conjuntament els te-

rrenys.

Ecològicament, el seu valor donat sobretot per l'existència dels prats de pastura inundables, molt rics florísticament

i importants com a hàbitat d'ocells i fauna aquàtica, així com per les fileres d'arbres que alberguen espècies pròpies dels boscos de ribera, com els verns,

salzes, oms i àlbers. El conjunt és un hàbitat molt idoni per a espècies escasses, com el gaig blau, i de més abundants, com la cigonya blanca, així com per a molts ocells migradors i hivernants, entre els quals destaquen els limícoles, la cigonya negra o rapinyaires com la rara àliga cridanera grossa, que té aquí un dels únics punts de presència regular de tota la península Ibèrica.

Aquesta finca complementa les altres reserves de la Fundació Territori i Paisatge de Caixa Catalunya als Aiguamolls de l'Empordà: Mig de dos rius i La Rubina, adquirides el 1999 i el 2004, respectivament.

## Conservació d'espais

L'Obra Social de Caixa Catalunya, a través de la Fundació Territori i Paisatge, és l'entitat privada líder en la gestió i protecció d'espais naturals a Espanya. La Fundació gestiona actualment 21 finques, que sumen un total de 7.540,66 hectàrees, adquirides com a propietat social des de 1997, a més dels 51 espais que sumen més de 126.000 hectàrees en custòdia.