

Turisme de Catalunya ha convidat aquest dimarts 3 d'octubre el tècnic de turisme de Castelló d'Empúries, Pol Andreu, a participar a la Setmana Catalana de Brussel·les. Andreu és entrevistat en una emissora de ràdio i ofereix una ponència sobre el patrimoni jueu, al cercle Ben Gourion. Amb el cor dividit entre Portbou i Castelló, Andreu es defineix com un guia conferenciant.

Culturalitzar el turisme

Portbouenc de naixement i castellaní d'adopció, Pol Andreu ha estat escollit per parlar a Brussel·les del patrimoni jueu

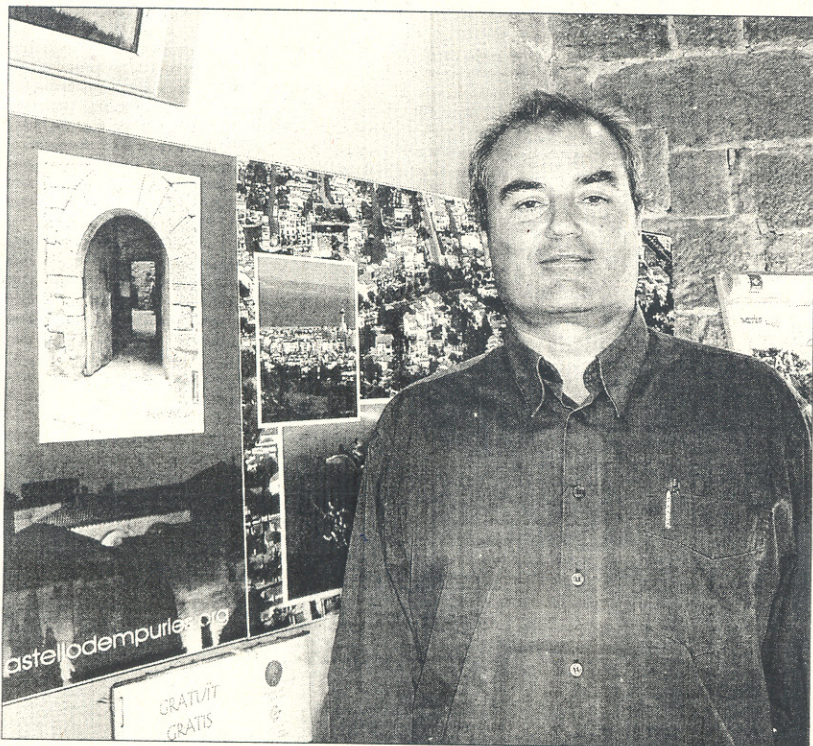

Pol Andreu ha portat el patrimoni jueu castelloní a Brussel·les

CASTELLÓ D'EMPÚRIES MARC TESTART

"Em defineixo com ho faria en Fages de Climent: sóc un portbouenc de Castelló d'Empúries, amb el cor mig dividit". És la targeta de presentació de Pol Andreu, un portbouenc

de 50 anys que el 1982 va baixar a Castelló atret per l'emissora de ràdio local, Ràdio Alt Empordà, on feia un programa de música. De fet, la música és la seva altra passió, sobretot tocar la guitarra. Després de formar-se com a guia turística, es va incorpo-

rar a l'àrea de Turisme de l'Ajuntament de Castelló, on ha desenvolupat una llarga tasca.

Andreu va aprendre a entendre i a tractar el turisme al seu poble natal. "A Portbou, abans, tot es movia amb el tren. Als anys 70, el meu pare em

va ensenyar l'ofici a l'estació amb grups d'anglesos", explica. Més tard, el turisme s'aniria desplaçant cap a la costa central. Andreu va estudiar la carrera de Belles Arts i es va treure el títol oficial de Guia Turística de la Generalitat. Andreu ha viscut la transformació de Castelló a través del turisme en aquestes darreres dècades: "La gent abans venia sense saber res, era l'*Spain is different*. Venien a l'aventura, mentre que avui hi ha una exigència amb la qualitat del servei".

Turisme temàtic

Segons constata Pol Andreu, els canvis que ha experimentat el sector turístic fan que aquest ara sigui "temàtic". "Aquesta personalitat pròpia de Castelló es tradueix en la seva autenticitat", manifesta el tècnic de l'Ajuntament castellaní, el qual opina que la vila comtal té "molts espais històrics, una memòria del passat a les seves pedres d'un valor incalculable".

El cercle Ben Gurion de Brussel·les va apreciar aquest coneixement del món turístic i l'ha portat aquesta setmana a la capital europea perquè desenvolupi una conferència davant de 220 assistents i una xerrada a través de la ràdio del cercle -Ràdio Judaica- amb una audiència de prop de 50.000 persones. Andreu, que es defineix com a guia conferenciant -no necessita tenir els monuments *in situ* per explicar el seu interès-, pretén donar a conèixer la importància de Castelló d'Empúries dins del món jueu medieval. És la primera experiència d'aquesta magnitud que té Andreu en la seva trajectòria, tot i que també ha fet conferències a d'altres ciutats catalanes i de la Catalunya Nord.